中国体育彩票

投注体育彩票
回报健康人生

大乐透马年首期 劲爆2注869万

2月8日，大乐透迎来马年首期开奖，第14014期全国爆2注869万元头奖，分别出自北京、山东彩民之手。

本期的开奖号码为：01、09、11、27、29 + 03、11。前后双区开出7个奇数号码，出现大冷，其中号码“11”重复上期（第14013期）前区奖号；号码“09、29”同为隔期重号。从号码走势图上看，第14012期至14014期，前区、后区分别出现三组斜连号——前区“09、10、11”“29、28、27”、后区“05、04、03”。冷号方面，前区号码“34”遗漏30期，稍长；后区号码“10”遗漏26期，为历史最大遗漏值。

数据显示，北京彩民中的是一张“9+2”复式票，投入252元，共中出一等奖1注、四等奖20注、六等奖60注、七等奖40注、八等奖5注，单票累计收获奖金876万元。另一注869万元头奖出自山东潍坊，中奖彩票是一张4元投入的单式票，其中一注号码命中869万元。值得一提的是，山东的这张中奖彩票售出于1月29日（春节前）。

本期大乐透二等奖开出42注，每注奖金10万多元；其中10注采用追加投注，每注多得奖金6万多元。宁波彩民本期无缘大奖，共中得27注四等奖，其中鄞州中河街道环城南路17-18号第97823网点一人中得15注四等奖。

马年迎春 蛇年回味

2013年宁波体彩十大巨奖

2013年我市彩民朋友表现不俗，将53注25万元以上大奖收入囊中，更有12注达到500万元以上。纵观这些大奖得主的擒奖妙招，犹如“八仙过海，各显神通”。现盘点2013年宁波体彩十大巨奖，同时期待彩民朋友在马年里，马到成功，一马当先。

排位		中奖彩票截图
TOP 1 9月15日第13108期“6+1”特等奖21注，奖金1.05亿元	9月15日晚，位于江东区桑田路288-2号的第97397网点诞生体彩“6+1”亿元巨奖，中奖彩民在奖池过亿元的情况下，采取倍投方式揽得21注特等奖，收获奖金高达1.05亿元，这个亿元巨奖创造了浙江体彩的单人奖金纪录。超级巨奖的得主购彩前差点出车祸，逢凶化吉之后幸运降临，惟一的机选号码中奖。	
TOP 2 1月20日第13009期“6+1”特等奖3注，奖金1500万元	1月20日晚，地处象山县丹城大碶头天安路1118号的第19056网点中出3注体彩“6+1”特等奖，奖金1500万元。这是2013年宁波体彩中出的首个千万巨奖，也是“6+1”近两年较为难得的倍投获大奖的案例。中奖彩民差点放弃中奖号码，最终又转念倍投，最终揽得3注特等奖，过程颇具戏剧性。	
TOP 3 2月3日第13034期“排列5”99注，奖金990万元	2月3日晚，位于海曙区宝善菜场143弄15号的第10087网点传出爆炸性喜讯，一位彩民中得99注“排列5”，揽获奖金990万元。当期“排列5”全国范围内共中得一等奖159注，宁波中奖彩民一人就揽得了一大半，难能可贵。	
TOP 4 12月16日第13147期“超级大乐透”一等奖1注，奖金937万元	12月16日，飘然而至的第一场瑞雪为宁波彩民带来一份厚礼，位于慈溪市新浦镇樟新公路新浦车站的第14098网点中出1注“超级大乐透”头奖。一位在宁波务工的陕西厨师，凭借坚守6年的号码，收获了937万元奖金。在这注大奖后，浙江彩民连续三期夺得“超级大乐透”头奖，当月共中得4注头奖，不得不感叹12月是“超级大乐透”的“浙江时间”。	
TOP 5 4月15日第13042期“超级大乐透”一等奖1注，奖金915万元	位于鄞州区宁横路潘火公交站，迄今为止开业已逾8年的第14040网点，4月16日送出第13042期“超级大乐透”一等奖，幸运彩民凭借2元机选投注擒获915万元奖金。该彩民自己研究的号码只中了小奖，随机购买的一注却不偏不倚地射中了915万元头奖，而且投注时间离销售截止时间仅差5分钟，堪称“压哨绝杀”。	

排位		中奖彩票截图
TOP 6 5月11日第13053期“超级大乐透”一等奖1注，奖金812万元	5月11日晚，宁海的一位彩民成为当期“超级大乐透”最大赢家，在跃龙街道玉河路上的第16059网点一举中得全国惟一的追加一等奖，将812万元奖金收入囊中。当期开奖号码前区基本被“3”打头的大号垄断，并且开出“33、34、35”三个大连号。如此“奇葩”的号码，却正中彩民下怀，他采用“10+2”的复式追加投注方法，堪称“追加中的经典”。	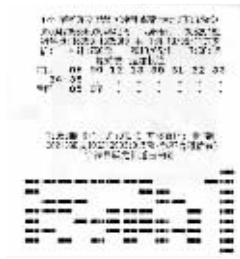
TOP 7 10月28日第13126期“超级大乐透”一等奖1注，奖金716万元	10月28日晚，1注奖金高达716万元的“超级大乐透”头奖花落奉化市，位于岳林街道的第17084网点的彩民收获这个巨奖。中奖彩民凭借一张56元的胆拖票上演了一出四两拨千斤的好戏。3年前在哥哥的影响下接触体育彩票的他，经过尝试，逐渐形成了一套独有的选冷号法，最终成就了大奖梦想。	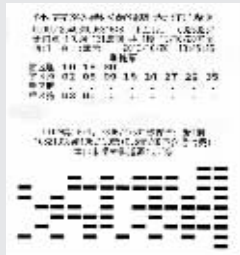
TOP 8 5月13日第13054期“超级大乐透”一等奖1注，奖金692万元	5月13日晚，第13054期“超级大乐透”送出4注头奖，浙江彩民鸿运高照，占得半壁江山，表现出彩的宁波彩民摘得其中1注一等奖，收获奖金692万元。当宁波彩民还津津乐道于5月11日宁海彩民收获812万元的壮举之时，仅仅两天后，位于象山县丹城丹东街道上进路31-3号的第19044网点同样传出大奖喜讯。中奖彩民“父凭子贵”，在儿子的提醒下，机选2注号码擒获大奖。	
TOP 9 11月11日第13132期“超级大乐透”一等奖1注 奖金647万元	11月11日，当众人专注“双十一”的网络扫货之时，位于慈溪市浒山街道东兴苑10号的第14359网点的一位彩民度过了让他终身难忘的“光棍节”，当晚他收获了第13132期“超级大乐透”头奖1注，单注奖金达到647万元。10余年的购彩经历，不仅让中奖彩民从一名“菜鸟”成长为以技巧取胜的“看图高手”，更让其练就了量力而行、平和购彩的好心态。	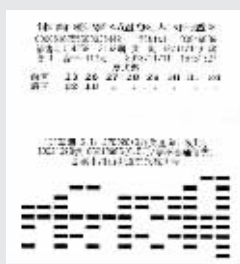
TOP 10 3月9日第13026期“超级大乐透”一等奖1注，奖金516万元	“前区2胆8拖，后区1胆3拖”，正是这张前后双区胆拖的“双保险票”助力北仑彩民拔得3月9日第13026期“超级大乐透”的头魁，擒获516万元大奖。毋庸置疑，打出如此精确的双区胆拖票的彩民绝对是一位技术型资深彩民。十几年前，他在朋友的推荐下踏上了购买体彩的道路，“青出于蓝而胜于蓝”，他现在比“师傅”还频繁地中奖。	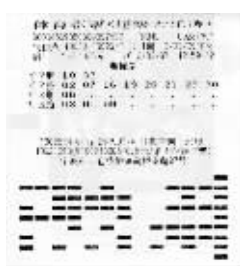

本版稿件均由宁波体彩中心提供