吴越

在《我的前半生》中演“非典型”第三者遭网友留言攻击

以诗歌回应 关微博评论

电视剧《我的前半生》正在热播，剧中吴越扮演的凌玲表面上静水深流、朴素宽容，“比正室还正室”，最终成功取代罗子君的位置，成为新的陈太太；但是，很多台词和行为细节又蛛丝马迹地“暴露”她以退为进、步步紧逼、并非“人畜无害”的“第三者”本质。吴越成功地将这个人物细腻的内心层次不动声色地展现出来，无疑是一次演技爆发的成功创作，没想到大量网友愤怒地冲到她的微博下，人戏不分地开骂——当年她跟陈建斌和蒋勤勤的情感旧事也被重新翻出，逼得蒋勤勤不得不发律师函澄清自己并非第三者，事态大有一发不可收拾之势，吴越最终关闭了微博评论。

为何关闭微博评论？ “我对角色是有感情的”

吴越在接受媒体采访时，谈了她关闭微博评论的原因，“我不想让这一些跟我没有关系的声音影响我太多。你看戏你说了算，但是这角色是我的孩子。我把她生出来了，你可以说她难看，你可以说这个孩子不争气，但我对她是有感情的。你可以在我的家门外骂，但是这个门口我说了算，所以我要关掉它。”

随后，吴越还更新微博，借用父亲写在飞机专用垃圾袋上的小诗表明自己当下豁达的心态。吴越在微博里写道，父亲发来微信，“小越啊，妈妈说你演的角色被人议论了，正常的，说明你演得好啊。这首诗是说相声的侯宝林先生写的，你看看，很有意思的，我给你读一遍好伐——演员生涯自风流，生旦净末刻意求。莫道常为座上客，有时也做阶下囚。哈哈，是不是蛮有意思?!”

为何接演凌玲这个角色？ “海清推荐的剧本”

接演凌玲这个角色，吴越说是“非常纯粹的从一个演员到一个角色的关系”，因为海清向她推荐了这个剧本，听说主创阵容有沈严导演和靳东、马伊琍等演员，就已经非常愿意尝试了。当时，吴越只给导演沈严提了一个问题，“你确定我能够抢马伊琍老公吗？”沈严说反正没找别人。吴越就说“如果你那么确认，我可以”。

至于“第三者”的问题，海清说剧中这个角色并不招人骂，吴越自己看了剧本也觉得认可，当初完全没有想到会有现在的局面。对此，她忍不住自嘲，“我太幼稚了，是吧？”

如何塑造“非典型”第三者？ “这是‘查尔斯范’的爱情”

凌玲最受争议的，是在感情线上“以退为进”、步步为营，并非年轻貌美依旧“火力十足”。对于这种“非典型”，吴越坦言“要从人性上走。其实我对人物感兴趣的点并不是第三者，她作为第三者的角色在第10集左右就完成了，之后几十集她还要继续往下走。我最感兴趣的点在于一个人得到了想要的东西之后会怎么样——你会发现，太多人走着走着就迷失了。就像聊天一样，聊着聊着就聊到其他事情上去了。生活中很多人，包括我，也会把自己过成这样。比如拍戏等了很久，我也会抱怨，会不高兴。那时我忘了当初在戏剧学院如果有一个导演来找我拍戏自己会多么兴高采烈。凌玲在努力，也没有任何错，但是真的一点一点离开了原来只爱一个男人的设计。我觉得，这太有意思了。”

剧中，凌玲之所以给观众提供了很多谈资，就是因为她让人无法一眼看透。很多网友截屏吴越的台词，逐句分析她的内心活动和真实动机。对此，吴越说：“当初我们在分析剧本的时候，凌玲的人物设计是她真的爱陈俊生的——她可以离开他，但只要他在那儿她就高兴。凌玲比雷佳音演的陈俊生大，我要让他离开马伊琍演的罗子君，还得让观众信服。为此，我和导演做了很多功课，也设置了很多内容。最终就确定了我们的爱情是‘查尔斯范儿’的，因为这也是最让大家心服口服的——谁都不会认为卡米拉比戴安娜漂亮，但卡米拉最后就和查尔斯结婚了。导演说只有从这条路上走是最安全、最合理的。”

据《北京青年报》

■新闻链接

蒋勤勤否认介入吴越感情

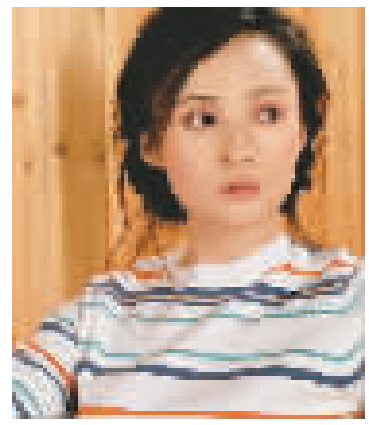

吴越因为演“小三”被挖出了她和陈建斌的感情过往，而陈建斌的妻子蒋勤勤也不甘背锅12年，近日在微博上发出了律师信。

吴越与陈建斌2000年拍摄《菊花茶》时相识相恋。后来的故事是2005年陈建斌和蒋勤勤一起拍了《乔家大院》。《乔家大院》播出的时候陈建斌和吴越分手。2006年，陈建斌和蒋勤勤结婚。于是多年来，只要有三人的影视作品上映，围绕他们情感的消息总是会被扒出来，这次也不例外。

关于网上的议论，蒋勤勤甩出了一份律师信，指责不实报道伤害了她的名誉权，“不管你是蓝V官博还是自媒体，奉劝某些别有用心之人，不要一有戏播，就‘口无遮拦、集体高潮’！”随后，蒋勤勤还说，在她和陈建斌确立恋爱关系前，已经见过陈建斌前女友写的分手信，“如果这都不算数的话，那天底下还有什么才算是分手的正当理由？”“这锅我不背了，背了12年了。”

蒋勤勤曾在采访中说到，在拍摄《乔家大院》时，一开始对陈建斌很不满，原因是对拍戏很有想法的陈建斌经常临场改戏，搭戏的演员会非常辛苦。她透露两人关系的转折点源于《乔家大院》杀青后的数次聚会，那时她才发现，生活中的陈建斌跟片场的“戏霸”完全不一样，于是对他的看法慢慢有所改观，之后慢慢接触后才走到一起。

2007年，吴越就“分手”一事也对媒体有过回应，她说：“当两个人不合适的时候，分手，是天经地义的。判断一个人的品德，我是看当一件大事来临的时候，一刹那，他的反应，他的决定，和解决这件事的方法，这能看出一个人的品质。当我看清楚了以后，我心里会给自己一个答案。” 据《华商报》

要求赔偿50万

唐杰忠之子起诉八宝山殡仪馆

7月13日，著名相声表演艺术家唐杰忠的儿子唐小布把北京八宝山殡仪馆诉至法院，要求八宝山殡仪馆就其未按约定对唐杰忠先生的告别仪式进行全程录像进行书面致歉，并索赔50.12万元，其中包括退还已支付的影音制作费1200元，赔偿精神抚慰金50万元。

唐小布诉称，2017年6月18日，著名相声表演艺术家唐杰忠先生因病去世。之后，他委托八宝山殡仪馆承办2017年6月22日的告别仪式，并要求对告别仪式进行全程录像。6月22日，唐小布向八宝山殡仪馆支付了包含1200元影音制作费在内的殡仪服务费35370元。但6月30日八宝山殡仪馆却告知唐小布因工作失误忘记录制。

唐小布认为，八宝山殡仪馆作为全国知名的专业殡葬服务机构，出现如此低级的失误实属不该，况且其明知唐杰忠是知名艺术家，告别仪式的影音资料具有非常大的商业价值和纪念价值。八宝山殡仪馆的行为既违反了双方的合同约定，侵害了亡者家属的合法权益，又给亡者家属带来了心理伤害，应依法承担违约赔偿责任。

目前，北京市石景山区人民法院已委托人民调解委员会先行调解，若30天内未能调解成功，此案将正式进入诉讼程序。

据《人民日报》

●广告部:87685741 ●传真:87682525 ●办公室:87682550 ●时政新闻部:87682738 ●社会新闻部:87777777 ●财经新闻部:87682476 ●产经新闻部:87682480 ●商贸新闻部:87682429
●地址:宁波市宁东路901号 ●邮编:315000 ●印刷:宁波报业印刷发展有限公司 ●法律顾问:素豪律师事务所罗杰律师、胡力明律师 光华路299弄研发园区C12四楼 电话:87298700 发行咨询:87685669、87682340