《美味奇缘》制作人炮轰不敬业“小鲜肉”：

120天档期只能给五六十天

Mike和毛晓彤在《美味奇缘》中。

日前，电视剧《美味奇缘》制作人鄢蓓在接受媒体采访时透露：“之前这部剧男主角定的不是Mike，而是国内的一个“小鲜肉”，但是120天的拍摄周期，他只能给我们五六十天，而且片酬实在太高，最终作罢。”

该文章还爆料了此前一位小鲜肉对某电视剧导演说的话：“你不要指望我在这个剧当中投入太多精力，也不要指望我理解你的角色，只要我这张脸出现在你的电视剧当中，就是对这部戏最大的贡献。”

文章一经刊出，瞬间引起轩然大波，也引发了网友对于这些不敬业“鲜肉”的诸多猜测和讨伐：“没有演技又不敬业，却能拿到超高的片酬，这个市场是怎么了？”“比起好看的脸，我们更喜欢好看的戏。”

正在湖南卫视热播的《美味奇缘》是一部主打中西美食文化碰撞的都市偶像剧，由饶俊编剧，柯政铭执导，Mike、毛晓彤、张雨剑、陈欣予、方逸伦、盛朗熙等联袂主演。该剧大胆启用了Mike这位对于一些观众来说名头不算响亮的泰籍演员，制作人鄢蓓坦言起初很有压力，但是实拍开始后，Mike的天赋、演技和敬业程度都让她十分惊喜，“又有天赋又有演技，外貌一点不输当红小鲜肉，Mike在我心里已经赢了大部分的当红偶像”。

从《美味奇缘》目前的成色来看，整部剧颜值在线、演技走心，既有朴素的烟火气息，又有恋爱的巧合性、悸动感，未来还有不断出现的感情波折和历练，让不少观众称赞这是“良心偶像剧”。而此番选择“去人气鲜肉”的举动，相信也会启发众多影视制作人打开新的思路和突破口。 洪星

秋“装”绽放装修博览会

鼎天装饰，9·23，让装修幸福的优惠

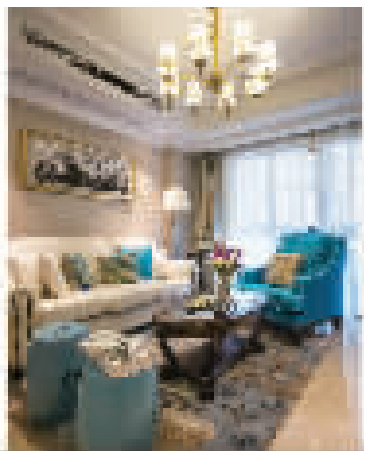

秋季，特别让人想到幸福。

果子成熟了，让人幸福；丰收了，让人幸福；饱满的云朵，爽朗的天气，让人幸福。于是，特别地感觉到：秋季装修，也让人很幸福。经过100多天的努力，把白墙水泥地的新家，装上了漂漂亮亮的瓷砖，贴上了色彩宜人的墙纸，添进各种欢喜的家具，在干爽的空气中，收获满满的成就感。常说：金九银十，装修旺季，并非没有来由。

享受这种家的幸福，可以很简单。鼎天装饰，9月23日，邀全城共享秋“装”绽放，优惠简单粗暴，品质和服务全力以赴。凯洲大酒店四楼嘉洲厅（天一广场南面），鼎天装饰秋“装”绽放装修设计博览会，到场起码省3万！

爽朗的天气，爽利的优惠

9月23日活动当天，到现场咨询就有一份鼎天装饰18周年定制好礼。现场下定鼎天装饰，客户就可以参加砸金蛋赢大奖活动，轻松敲出各种心仪奖品，你会发现那天手气好得惊人；还有整点循环大抽奖，下定客户将包揽液晶电视、品牌冰箱等上万价值豪礼。活动中，鼎天还联手佰丽国际软装，推出一线国内外品牌软装特权价，有2+1组合沙发不到6000元等心动特价。

本次活动，鼎天还特别推出3房2厅舒适型装修套餐，限时特惠价只要11.98万元，且包含19件品牌家具，真正幸福拎包入住！

此外，在活动前，您预存100元，可获得一张鼎天装饰特权卡，凭卡抵现1000元，能购买指定建材或抵扣装修工程款；在活动前就下定鼎天，除享活动期间各种优惠，还能再拿一间房间窗帘。优惠直达3万。

荣耀18周年，坚守品质和服务

2016年度宁波市优秀建筑装饰工程奖评选在不久前结束，鼎天装饰荣获优秀住宅装饰工程奖和设计奖双料大奖，满载荣誉而来，让这次活动更加熠熠生辉。

幸福的标准在变，客户的需求在变，但装修的根本——品质和服务却要坚守。荣耀18年，鼎天装饰始终坚持用更好的材料，更老道的手艺，打磨出精品工程、样板工程，用实在品质赢取客户的心。如特别打造的高端别墅装修团队，集结精英力量提供整体规划设计与施工、别墅设备、主材、家具、配饰等私属定制一体的服务，不断满足客户对顶尖设计、高端服务的需求。

装修选鼎天，也成为甬城消费者的下意识，从而使得在宁波众新近交付的小区里，鼎天装饰的施工身影频频出现。本次活动，消费者就能轻松品鉴到银泰城、宏泰风花树、金地悦江来、保利印江南、公园1872、青林湾、公园世家、寰宇天下、世贸天慧、江山万里、东海府、雅戈尔明洲、铂悦府、宜家华府、维科东院、印象巴黎、东方一品、维科馨院、印象外滩、缔壹城、保利城等一众新兴小区的装修案例。

简单一点，美艳套餐

简单一点，幸福完成。鼎天装饰打造的精装系列套餐，正在将装修推向省时、省钱、省心的幸福模式。“美艳9号”、 “美艳8号”、“美艳5号”、“美艳1号”、“美艳999”等精装套餐，采用一站式服务，模式化装修，在省钱的基础上，有效简化装修流程和时间成本，成为都市白领、经典婚房、大平层及改善型装修者的热选。

2017年，鼎天装饰还集众匠智慧，打造了集高科技智能应用为一体的峰层生活空间——美艳9号精装套餐作品，献礼18周年，更敬献甬城客户。在这方科技美宅中，设定了新风、吸尘、净水、温控等多重功能，实现指尖触摸、一键掌控、远程遥控、新风系统等智能应用，创建了立体式健康舒适的专属生活。此次活动，客户们可到坐落于月湖畔【新荟天地】的实景样板房一览其风采。

特别预告：》》》

9月23日（周六）9：00—17：00，凯洲大酒店四楼嘉洲厅（天一广场南面），鼎天装饰秋“装”绽放装修设计博览会，现场限量征集前100套秋“装”样板房，鼎天至尊工作室、金牌施工团队以成本价，联手打造完美家装样板工程现场还尊享一站式家装建材购齐服务，超过万元的种种福利，幸福来袭！

样板房报名热线：87371629
贵宾热线：87371699