火化1000元起 “花草葬”2800元 宠物的身后事收费不菲

记者 谢斌 朱一诺

现在，越来越多的都市青年、缺乏陪伴的退休老人已将宠物视作家人。然而，人有生老病死，宠物亦是如此。近日热播的电视剧《少年派》中有这样的一幕，女主角的小猫死了，爸爸提出为它做一个棺材，埋到宠物公墓去。
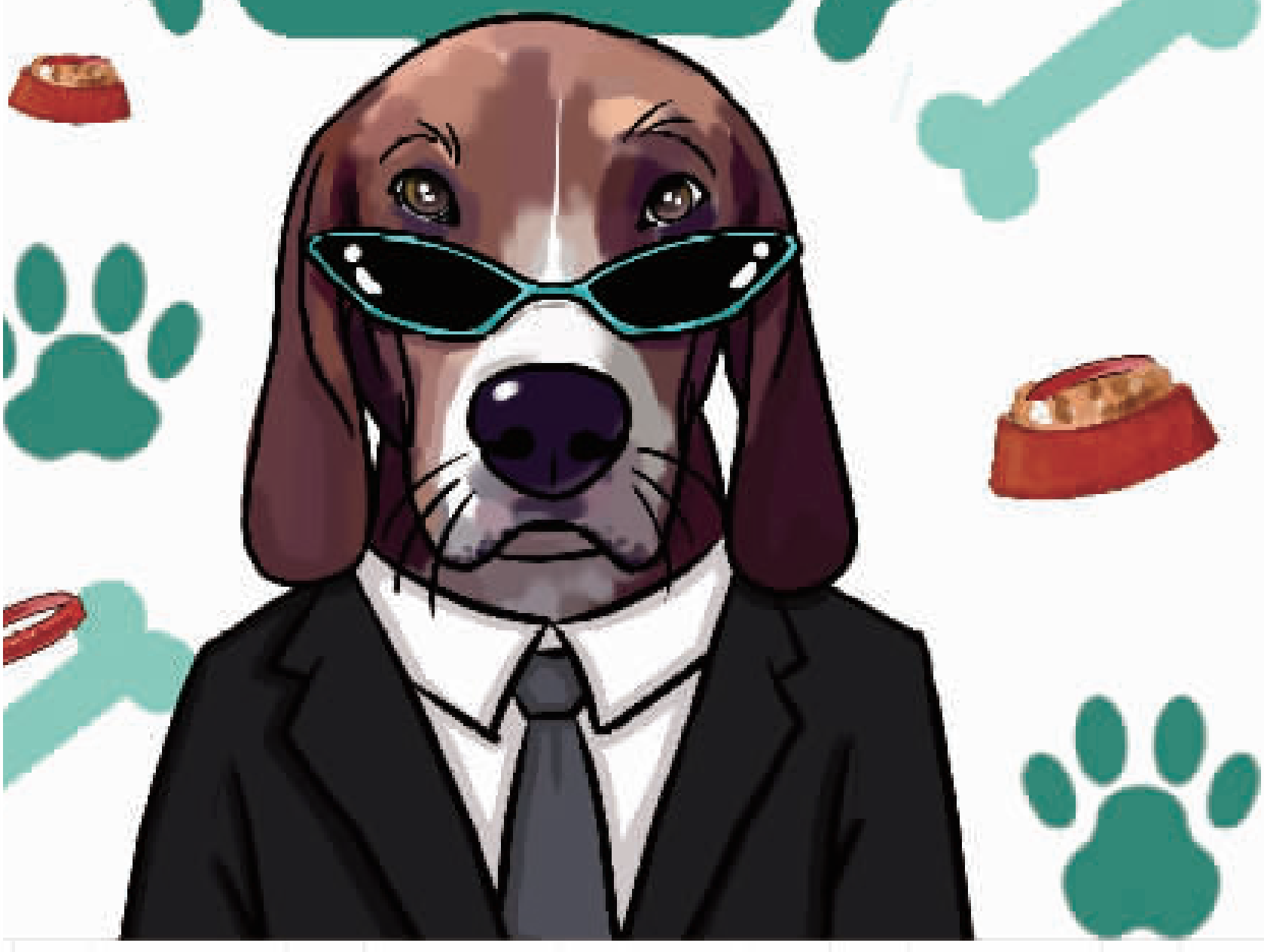
那么，在宁波，如何送别宠物，如何处理宠物尸体，如何给自己留下纪念？包含宠物遗体火化、下葬、墓碑制作、举行告别仪式、纪念品制作等服务的宠物殡葬业应运而生。