强化监督管理 护航疫苗安全

区市场监管局开展新冠疫苗专项检查

本报讯(记者 **陈培芳** 通讯员 **楼碧红**)“你们采用什么方式将疫苗运送到接种点?”“每天温度怎么记录?”昨天上午,奉化体育馆新冠疫苗临时接种点,区市场监管局工作人员正详细检查疫苗储运管理情况。

1月起,该局对全区12个新冠疫苗接种点、区疾控中心开展全覆盖式质量监管,重点检查疫苗接种单位严格执行疫苗配送验收、储存管理、温度监测记录等工作。详细查看疫苗进货清单、票据、出入库证明、电子监管码扫码等情况,确保疫苗“来有源、去有踪”。同时,要求接种单位加强疫苗预防接种异常反应监测,严格落实疫苗预防接种不良反应监测和报告制度。

截至目前,该局已开展2次专项整治,累计检查96家次,出动执法人员223人次。“从检查结果看,我区接种疫苗渠道合法,全程冷链运输且有温度记录,储存于专用冰箱并实时监控温度,符合疫苗管理相关要求,市民可以放心接种。”该局药品医疗器械与化妆品监管科科长郑惠婷告诉记者,下步,他们将加强新冠疫苗监督检查,规范疫苗接种单位新冠疫苗验收及储存、使用行为,严格督促各单位落实疫苗管理制度,助力全区新冠疫苗接种。

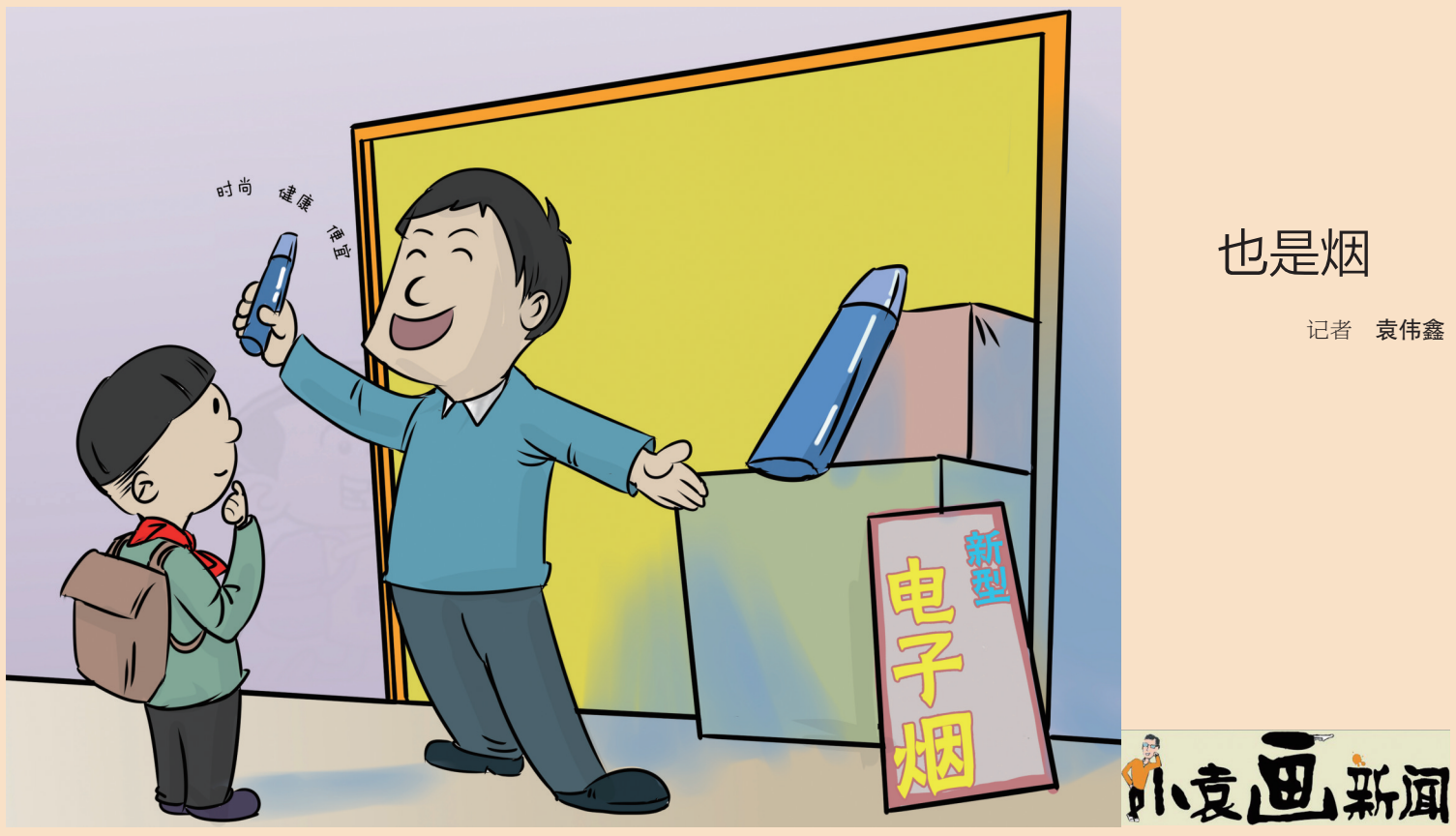

也是烟

记者 **袁伟鑫**

珐琅艺术进校园

江口中学融创课程立项省级规划课题

本报讯(记者 **毛超峥** 通讯员 **乌雯雯 许金霞**)4月12日下午,江口中学一社团教室内,8名学生围坐在一起,认真细致地在石头上掐丝、点蓝,学习珐琅工艺。这项流入中国近千年的技艺在该校老师们“改良”下,不仅成为颇具人气的“网红”课程,而且今年还被立项为省级规划课题。

珐琅融创课程始于江口中学2014年推出的金丝镶画课程。为避免该项传统技艺进入课堂时产生“水土不服”,该校美术老师杨映赞、梁琴、夏湘琼等组建了5人课题组,简化珐琅制作工艺。传统掐丝珐琅需使用紫铜丝、金丝、银丝及矿物颜料,高昂的成本不利于教学开展,在多方对比下,决定改用铝丝和彩砂。同时,杨映赞和夏湘琼还利用业余时间向中国美院专家学艺,简化技艺同时,保留珐琅工艺精髓和艺术魅力。

去年,该课程一经推出便获得师生青睐,经过挑选,首批8位学生进班学习。在老师们引导下,他们逐渐学会用手中仅1毫米宽、0.3毫米厚铝丝完成掐丝构型,并还原书画作品生动气韵。“融创课程考量的是创意性,同时珐琅技艺在制作中有掐丝、点蓝等流程,对学生美术综合素养也是一种考验。”杨映赞告诉记者。

一年学习中,师生们不断钻研、努力创新,以江口甬山寿峰塔、甬山六角亭、溪口文昌阁、水蜜桃、千层饼等家乡风物为主题,创作多个作品,均陈列在社团教室供全校师生观赏。

目前,该融创课程已初具雏形。下阶段,学校师生除在技艺提升上不断下功夫,还将通过课程拓展,将珐琅制作技艺作为公益课程向社会推广,让传统技艺再焕生机。

“假老师”混进班级群诈骗钱财

警方密切追踪斩断犯罪利益链

防范电信网络诈骗
共建和谐平安奉化

本报讯(记者 **柳家欢** 通讯员 **奕超超 沈益辉 李春月**)混入班级微信群,更换成班主任头像和昵称,让家长扫码交纳资料费。近日,我区某校一班级微信群内发生一起诈骗案,14名家长被骗6979元。后经警方缜密侦查,一条诈骗洗钱犯罪利益链浮出水面。

今年1月,某校一班级微信群内,“班主任”发布一条通知,称需要交纳资料费并发送名为“大秦书店”微信收款码,让家长交款498.5元。见“老师”名字头像没问题,很多家长没有怀疑,短短十分钟,就有14名家长扫码转账6979元。“当时手机静音没有第一时间发现群聊内容。10多分钟后,我发现班级微信群中有人冒充自己收款,便立即提示家长停止扫码付款。”该班级班主任告诉记者,骗局揭穿后,“假老师”立即退群。

据了解,当天群聊中,不法分子复制班主任微信信息,潜伏在微信群伺机而动。经调查,民警发现家长们被骗钱财先是转入一商户账户,随后被转至另一银行账户,而后这些钱又经数次甚至数十次转账。“诈骗、洗钱分工明确,层层转账,背后实则形成一条犯罪利益链。”岳林派出所民警李晗桢说,犯罪分子通过微信、支付宝和第三方形式等转账获取一定手续费,比如一级获取300至700元不等手续费,层级越高,获取手续费比例越高,最高达20%。

民警告诉记者,所谓层级,就是按2到3人一个层级,每层级抽取一定手续费,再转账至更高层级,以此“洗钱”,逃避警方侦查。除我区发生案件外,该犯罪团伙在全国各地微信群内实施诈骗,涉案资金达100余万元。

经过一系列缜密侦查,奉化警方于3月17日在山东聊城,将该案中涉嫌掩饰隐瞒犯罪所得罪的李某、赵某等4人抓获,随后于4月初在山东、天津等地相继抓获涉嫌帮助网络信息犯罪活动罪的17名犯罪嫌疑人。目前,21名犯罪嫌疑人已被采取刑事强制措施,案件正进一步侦办中。

有这些情况,可以打疫苗吗?

“我第二针可以在别的城市打吗?”“我父母有高血压,可以接种吗?”“我对花粉过敏,可以接种吗?”……宁波市疾控中心最近收集了大家提出的关于疫苗接种问题,并由专家集中解答。

问:可以在宁波接种第一针,然后去其他城市接种第二针吗?

答:可以。到达其他城市后,请按当地预约方式及要求进行预约。

问:恶性肿瘤(肠癌)动过手术,做过化疗已有1年半,可以接种吗?

答:根据《新冠病毒疫苗接种技术指南(第一版)》,慢性病人群为感染新冠病毒后的重症、死亡高风险人群。健康状况稳定,药物控制良好的慢性病人群不作为新冠病毒疫苗接种禁忌人群,建议接种。

问:父母有高血压,要吃药控制,能接种吗?

答:慢性病人群为感染新冠病毒后的重症、死亡高风险人群。健康状况稳定,药物控制良好的慢性病人群不作为新冠病毒疫苗接种禁忌人群,建议接种。

问:花粉过敏,可以接种吗?

答:对一般过敏,比如过敏性鼻炎、花粉过敏,因和疫苗成分没有直接关系,不是疫苗接种禁忌,建议接种。

问:既往新冠病毒感染者可以接种吗?

答:根据《新冠病毒疫苗接种技术指南(第一版)》,现有数据表明,新冠病毒感染后6个月内罕见再次感染发病情况。既往新冠肺炎病毒感染者,在充分告知基础上,可在6个月后接种。

问:接种疫苗后为什么要留观30分钟?

答:接种疫苗后,可能有极少数人会出现急性过敏反应、晕厥等情况。严重危及生命安全的急性过敏反应多在接种后30分钟内发生。如发生急性过敏反应,可在现场及时采取救治措施。

宁波市奉化区人力资源市场信息

洽谈会时间:每周三、五 8:00—11:00 招聘地点:南山路198号 联系电话:88506057 88989602

宁波市奉化区人力资源市场2021年度第33期招工信息(4月16日)

1.超竣电器制造(奉化)有限公司 装配 50名 **2.宁波成展精密机械有限公司** 自动机操作工 2名 外观全检 10名 注塑工 3名 品质检验 3名 **5.宁波奉化锦屏木制品包装有限公司** 锯板师傅 2名 锯板下手 2名 木工 2名 普工 2名 **23.宁波奉化六六大顺电子商务有限公司** 骑手 50名 市场经理 1名 配送经理 1名 商家运营 3名 站长 1名 行政文员 1名 活动策划 1名 万达银泰奶茶店员 5名 **24.宁波晶美科技有限公司** 普工 8名 巡机员 3名 检验员 2名 机电工 2名 **25.宁波佰世健健身器材有限公司** 装配工 20名 电焊工 10名 **26.中金汇通信技术有限公司** 宽带专员 20名 号卡专员 20名 **27.宁波奉化恒益微型轴有限公司** 无心磨 10名 塞磨 1名 磨边 1名 CAD制图员 3名 出纳员 3名 计量员 1名 检验员 1名 搓丝 1名 去毛刺 1名 研磨 1名 **28.宁波卡西可汽车减震器制造有限公司** 技术员 2名 **29.浙江亿太诺气动科技有限公司** 仓管 2名 **30.力星金燕钢球(宁波)有限公司** 操作工 15名 普工 5名 电工 2名 核算员 2名 技术员 10名 检验员 5名 驾驶员 1名 保管员 2名 仓库小工 2名 **31.宁波鲍斯能源装备股份有限公司** 加工中心操作工 10名 证券法务 2名 **32.浙江恒基永昕新材料股份有限公司** 包装工 2名 清洁工 1名 学徒工 2名 巡检 2名 **33.宁波绿之健药业有限公司** 操作工 3名 **34.浙江高度环保科技有限公司** 仓库助理 2名 **35.浙江圣字管业股份有限公司** 普工 5名 文员 1名 技术骨干 1名 **54.奉化锦屏美灵气动元件厂** 自动车、仪表车带班师傅 1名 测试工 2名 **55.宁波艾盛服饰有限公司** 针织车工 20名 针织组长 20名 针织检验 10名 针织拷边 10名 清洁工 2名 剪线工 5名 **56.宁波市世源日用品有限公司** 外贸业务助理 2名 **57.英华日用品有限公司** 车间主任 1名 车间文员 1名 机修 1名 **58.钓鱼山庄水上乐园** 服务员 2名 洗菜工 1名 农民工 1名 **59.奉化顺通轮胎商行** 轮胎熟练工 1名 **60.浙江捷达物业服务有限公司** 执行经理 3名 项目经理 5名 工程技术人员 2名 医院清洁工 10名 环卫清洁工 10名 物业小区清洁工 5名 保安 10名 **61.济世机械** 生产部主管 1名 质量检验员 2名 大车床及钻床工 3名 **62.奉化区天文印刷厂** 胶印机副手 3名 上光 2名 普工 3名 **63.奉化好美佳建材超市** 店长 1名 营业员 2名 客服 1名 业务员 3名 **64.维特五金公司** 车床工 5名 **65.宁波富莱机械密封有限公司** 数控车床 2名 大车床 2名 铣床钳工 1名 内外磨 1名 **66.宁波协诚电动工具有限公司** 普工 120名 装配工 120名 压铸工 10名 模具工、学徒 10名 检验员 2名 **68.华信国际大酒店** 楼层服务员 3名 客房中心文员 2名 清洁工 2名 前台接待、收银 1名 礼宾员 2名 **69.奉化区大众汽车服务公司** 机修工 2名 钣金工 2名 **70.奉化区福得食品机械** 金加工车间主任 1名 机械设计员 1名 采购员 2名 技术部经理 1名 **71.奉化区双圈紧固件有限公司** 福利工人 5名 磨床工 3名 **72.恒菲机械** 数控 2名 大车床工 1名 仓库收发、统计 1名 产品核算、技术员 1名 打杂 1名 **73.宁波现代萨际通移动电话有限公司** 手机操作普工 30名 质检员 10名 **74.奉化区绿盈日用品有限公司** 汽车脚垫销售员 10名 **75.宁波市天歌物业有限公司** 管理人员 2名 储备干部 5名 垃圾车驾驶员 10名 保安员 10名 保洁员 20名 小工 5名 夫妻工 5名 宾馆前台 2名 绿化工 5名 **76.宁波世家洁具有限公司** 仓管 2名 客服 2名 注塑工 5名 文员 2名 **77.中国移动奉化分公司** 直销经理 5名 **78.奉化区日雅机械制造有限公司** 外圆磨工 3名 数控操作工 5名 仪表熟练工 2名 检验员 2名 打杂抛光 1名 **79.宁波亿瑞电器** 装配工 5名 **80.金太阳钟业** 油漆工 2名 装配工 3名 打磨工 3名 普工 3名 **81.奉化淼鑫** 数控 2名 普工 2名 **82.奉化区德骏电子科技有限公司** 仪表车师傅 1名 数控车床熟练工 1名 仪表车熟练工 5名 **83.奉化晶煌机电制造厂** 数控操作工 5名 磨床工 5名 办公室文员 2名 副厂长 1名 表面处理 2名 **85.宁波龙飞世纪针织服饰有限公司** 生产厂长 1名 车间主任 1名 后道车间主任 1名 技术科理单 2名 计划科算料师傅 1名 技术质监 2名 车工 30名 **97.宁波管通机械有限公司** 会计助理,销售助理 2名 生产助理,采购助理 2名 储备干部,技术员 4名 机修工,模具工 3名 数控,操作工 5名 保护焊,弯管 3名 普工,包装工 6名 检验员,试压 4名 **99.宁波市奉化神舟电连接器有限公司** 数控车操作工 3名 装配工 3名 **121.宁波亚德客自动化工业有限公司** 生管员、计划员 5名 品检员 3名 喷砂、磨光 20名 仓管员 10名 工程员(电工)2名 设备维护员 3名 清屑工 2名 保安员 1名 电焊工 2名

更多招聘信息请点击奉化人才网 http://www.fhhrss.net/,关注奉化人社微信公众号。