

甬城 @进行时

http://weibo.com/nbrb

#您播报#

@翱翔的新之助: 以前是志愿服务的一员, 这是第一次与大家这样正面“抗击台风”...



@小W是也: 连日雨, 寺马线6K+200M下塌方严重, 半幅路面通行, 请过往车辆、行人注意安全。



@小雨妈tqy: 阳台的铁炮百合已全部凋谢, 挖了百合鳞茎, 看上去跟超市买的鲜百合一样...



#每日读报#

《驾校学员找陪驾开小灶隐患多》——很可能构成无证驾驶, 容易引发交通事故。

《南隼: 驾校费用高、练习时间有限...》——驾照考试中存在的问题往往环环相扣, 找陪驾只是其中之一。

《“天台家园”有个“抱狗阿姨”》——十年收留上百条流浪狗。

《韩Rock: 好人》。

《男子被压公交车车底 10多人抬车施救》——伤者很幸运, 腿部没有骨折, 仅受了点皮外伤。

《7815文武: 甬城街头上演热心市民一起抬车救人一幕, 再次证明了宁波是座爱心城市》。

《王炎王京: 阿拉大宁波, 满满的正能量! 爱心城市, 名不虚传!》

《酥麻香菇: 把正能量传递下去!》

#微生活#

@宁波日报: 【体检前需要注意哪些问题?】西安交通大学医学院第一附属医院检验科副教授王刚总结了体检前的7大注意点...

浙江三江拍卖有限公司 拍卖公告

受委托, 本公司将于2015年7月24日上午10时在宁波市江东北路138号金鹰大厦18楼会议室公开拍卖位于宁波市江东区... 起拍价: 640万元...

当梅雨季遇上台风天 最凉盛夏让小暑成“小寒”?

“小暑过, 一日热三分。”可这几天的凌晨, 你有没有被冻醒找被子? 很多人在问: 7月的早晨怎么会这么冷? 有网友在朋友圈吐槽: “好不容易熬过宁波的冬天, 却被冻死在宁波的夏天。”

当梅雨季遇上台风天, 伞不能停啊!

2015年夏天开始之前, 你在担心的, 可能是三伏天会不会很热、高温会有多少天等“常规问题”。

本周二, 宁波迎来小暑。往年这时的宁波, 正是“热死牛”的季节, 但今年这特殊的雨季, 却让天气大大逆转, 不断刷新着低温纪录。

你以为, 风吹雨打的日子已接近尾声? 梅雨季还没过, 台风又接踵而至: 海上的“灿鸿”、“莲花”和“浪卡”三台风正在“斗地主”。

当小暑过成“小寒”, 空调开还是不开?

“我以为宁波只有春天才能感受到四季随机切换, 原来夏天也能?”网友“欧单 oz”忍不住吐槽, “这几天的天气预报实在‘画面太美不敢看’。”

不走寻常路的低温彻底搅乱了网友们的穿衣节奏。“夏天到了, 长衫长裤早就收起来了。没想到突然降温, 冻得我穿长袖都hold不住。”

冷飕飕的小暑, 让爱美的“糖衣爱猫”脚上的高跟凉鞋也蹬不住了。周三她开车去位于鄞州的公司上班, 没想到露天停车场积水不少!

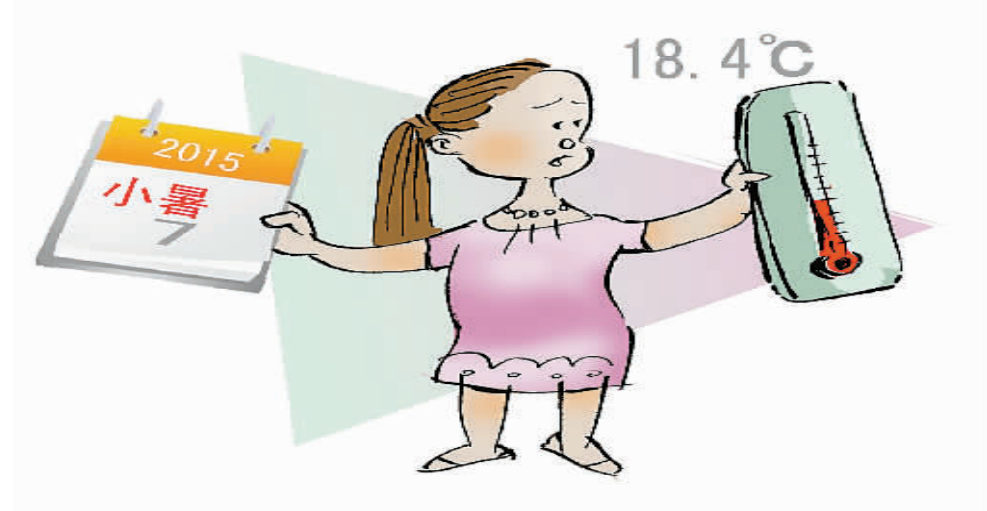

鞋扛不住啦。”她只能蔫蔫地把高跟凉鞋装进纸袋, 放进包里, 换上一双备用的休闲鞋下了车。

当小学老师的网友“亦凡”有点失落。“我的那些朋友, 平时就羡慕我这个老师比他们多了两个长假。好不容易暑假来了, 正想拍个‘吹着空调小风、吃着冰镇西瓜’的惬意照发朋友圈里拉拉仇恨, 结果冷成这样, 一点成就感都没了!”

“上周这么热, 这周又冷得要命。温度一变化, 我的肠胃就不舒服。”网友“来自未来的人”不禁抱怨, “这几天时不时拉个肚子, 差点就上医院了。”

是不穿?”网友“李大路”被开不开空调这个问题难倒了: “这种天气, 开空调觉得冷, 不开空调觉得热。懒得收席子, 我就穿上长裤睡, 可还是着凉了。心塞啊!”

享受最后的“凉夏”, 在家做个“安静的美男子”吧

去年小暑过后, 甬城气温直升到33°C~34°C, “桑拿天”虎视眈眈。而今年这几天, 不但高温日不见踪影, 且台风“灿鸿”正步步逼近, 大家将迎来一个泡在狂风暴雨里的周末。

小伙伴们, 好好享受这盛夏最后的凉爽吧, 等台风过境后, 气温会很快回到30°C以上。

江北公建中心项目地下管线确认公告

项目: 铁路北站拆迁安置房二期项目(位于江北区庄桥街道, 东至应家河, 南至铁路北站安置房一期, 西至育才路、北至规划路), 详见示意图。

为确保上述项目施工中相关管线的安全, 凡在以上地块有埋设管线的单位, 请于2015年7月16日前到中心登记并提供管线走向和管位等详细资料。

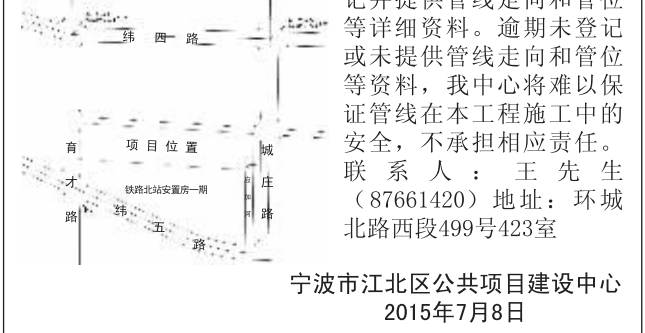

宁波市江北区公共项目建设中心 2015年7月8日

南二桥施工公交线路临时改道方案

因镇海东排南线工程(南二桥)施工需要, 南二西路(慈海南路至西大河北路段)封道施工, 为确保线路正常运营, 市公交将于7月14日起, 对338路、370路夜、383路、385路、389路及807路等6条公交线路实施临时改道调整。

- 一、383路、385路、389路改道运营方案
1.临时改道走向: 慈海南路后双向改走慈海南路、骆兴西路、西大河北路后恢复原线运营。
2.临时撤销部分南二西路走向及骆兴工业区(南二西路上)停靠站点。
3.临时双向增设骆兴工业区(慈海南路上)、骆兴家园西大门停靠站点。
二、338路、370路夜双向改道运营方案
1.临时改道走向: 南二西路后双向改走西大河北路、骆兴西路后恢复原线运营。
2.临时撤销部分南二西路、慈海南路走向及骆兴工业区(慈海南路上)停靠站点。
3.临时双向增设骆兴家园西大门停靠站点。
三、807路双向改道运营方案
1.临时改道走向: 慈海南路后双向改走慈海南路、骆兴西路后恢复原线运营。
2.临时撤销南二西路、西大河北路走向及骆兴工业区(南二西路上)、骆兴家园西大门停靠站点。
3.临时双向增设骆兴工业区(慈海南路上)停靠站点。

动漫产业运营平台“动漫网”发布

6月18日, 首届中国动漫产业商务高峰论坛暨南通产业与动漫对接会, 在江苏省南通市港闸区隆重召开。本届峰会邀请有关嘉宾以“动漫产业尖峰对话”为主题, 深入对话中国动漫产业化体系的新生态, 分析中国动漫经济走势, 为与会者提供了一场互联网资本思想的饕餮盛宴。

峰会期间, 由功夫动漫(中国)有限公司首创的全球动漫产业运营平台——动漫网(www.dmw.cn)在南通市港闸区震撼发布。随后, 南通动漫城也宣告正式启动。峰会现场还进行了互联网产品发布、动漫产业支持政策发布、优秀动漫品牌推介路演、入驻企业合作签约仪式等活动。

宁波市中心城区供水水质月度公报 (2015年6月)

Table with 10 columns: 检测项目, 总大肠菌群, 耐热大肠菌群, 菌群总数, 色度, 浊度, 臭和味, 肉眼可见物, 耗氧量, 余氯. Rows include 生活饮用水卫生标准, 出厂水, and 管网水.

备注: 1. 以上数据由宁波市供水水质监测网宁波监测站提供, 为宁波市中心城区各水厂出厂水、管网水检测结果的平均值。2. 水质超标项请登录宁波市公用事业监管中心网站http://www.nbgjy.com 联系电话: 87203409、87203300。

Advertisement for 5th Anniversary of Dashi Mountain Beer. Includes text: 店庆5周年, 大梁山啤酒免费畅饮(7月10日-8月10日), 扫描微信二维码, 自助订餐选位, 消费后立享95折等。 Also includes a QR code and address: 宁波市江北区东草马路1号.