宁波上榜全国外贸百强城市前十强

为浙江惟一上榜前十强城市

本报讯（俞永均 陈浩）记者昨天从宁波海关获悉，《中国海关》杂志根据海关总署统计数据及其他相关数据，编制发布了2014年中国外贸百强城市名单，深圳、上海、苏州居前三名。宁波市综合得分为73.1分，较去年减少1.51分，居中国外贸百强城市第10名，为浙江惟一上榜前十强城市。

中国城市外贸竞争力指标体系，由城市外贸水平竞争力、结构竞争力、效益竞争力、发展竞争力和潜力竞争力等5大评价体系组合而成。今年是《中国海关》杂志第六年发布此榜单，宁波连续六年入围前十强。另外，今年我省的杭州（第19位）、舟山（第25位）、金华（第30位）、嘉兴（第36位）、台州（第50位）、衢州（第63位）、绍兴（第66位）、温州（第95位）等8个城市也入围中国外贸百强城市。

榜单显示，2014年外贸百强城市的进出口平均规模为2428.1亿元，同比增长2%，整体规模扩张速度明显放缓。从区域板块来看，东部沿海地区的榜单占有率和稳定性皆优，但影响力有所减弱。2014年外贸百强榜单上，东部沿海地区仍占据半壁江山，但上榜城市比2007年时减少了9个。根据《中国海关》杂志提供的资料，持续六届上榜的57座城市中，长三角、珠三角、环渤海地区、海西地区分别占据20个、8个、9个和3个席位。

据宁波海关统计，2014年全市实现外贸进出口总额6432.2亿元，比上年增长3.3%，其中出口4491.6亿元，增长10.2%；进口1940.6亿元，下降9.7%。

填补农村聚餐“安全真空”

余姚农村厨师持证上岗

本报讯（记者张正伟 通讯员张松高）余姚牟山镇湖山村村民李吉仙在村里做家宴10多年了，一直凭着口碑“吃饭”，不料最近收到市市场监管部门的通知，要求参加上岗培训。为了填补农村聚餐监管的“真空地带”，防止食品安全事故的发生，余姚市市场监管局会同相关部门，对全市290个村（居委）675名农村厨师进行体检和培训，今后，余姚的农村厨师和农村集体聚餐食品安全管理员需持证上岗。

集体聚餐在农村司空见惯，家庭或非餐饮服务经营场所举办规模50人以上的宴席，一般都是请个曾经当过厨师，或者厨艺比较好的村民掌勺。农村厨师由于没有经过备案、受理、指导和监管，存在很大的食品安全风险。余姚市食安委和余姚市市场监管局决定成立由市、乡镇（街道）和行政村构成的三级监管网络，通过正规化培训，持证上岗的形式，补上这个领域的“安全真空”。

在培训班上，专业讲师向农村厨师详细讲解农村集体聚餐概念、农村集体聚餐申报和管理、农村集体聚餐风险防范措施及操作要点、农村家庭聚餐食品安全要求、农村聚餐环境（场所）要求、农村聚餐设施设备要求、食品采购和贮存要求、烹饪食品操作要点、餐饮具清洗消毒要点、农村厨师个人卫生要求以及预防食物中毒基本方法；要求各位厨师除了做好本人健康证外，严格按照农村集体聚餐的要求和标准操作，严禁食用含有天然有毒物质的鲜黄花菜、含有亚硝酸盐食物、未腌透咸菜、发芽的马铃薯、河豚鱼等食品，预防食物中毒事件发生。培训结束后，厨师们参加考试，合格者方能从事农村聚餐烹饪工作。

甬商创办国内最大煤炭电商

找煤网获千万美元A轮融资

本报讯（记者俞永均）7月31日，国内最大的第三方煤炭全产业链电商平台找煤网在杭州宣布：继源码资本和BAT创始人完成3000万元的pre-A轮融资之后，平台又获淡马锡集团全资子公司祥峰投资控股有限公司千万美元A轮融资。据悉，这是国内煤炭电商领域迄今为止金额最大的风投，标志着在“互联网+”的风口上，煤炭电商已然成为各路资金关注的焦点。

由宁波商人创办的找煤网今年6月10日上线，截至7月30日，平台注册会员几千家，共撮合成交400多笔，成交煤炭总量达65万吨。据找煤网CEO崔耸介绍，从2012年或者更早的时候开始，国内煤炭行业开始陷入“产能过剩，供需矛盾”的尴尬处境，煤炭贸易利润在不断压缩，煤炭行业存在着货源信息不对等、交易中间环节多、物流过程不确定、质检误差标准不统一、支付不安全且融资困难等问题。

在当天举行的论坛上，120余位来自阿里巴巴、知名风投和券商、国内煤炭及用煤企业、物流企业代表等，围绕互联网与煤炭的深度融合、大宗商品平台的建设和运营等话题展开讨论。

宁波成为率先体验“4G+”城市之一

峰值速率为4G两倍，下载1G视频仅需27秒

昨天上午，市民正在“天翼4G+”宁波上市品鉴会上体验手机智慧应用。（徐能 应剑涛 摄）

本报讯（记者余晓辰 实习生吴晨菲 通讯员应剑涛）昨天上午，在我市智慧城市科技馆，市民王先生正试用支持“天翼4G+”的新款手机，脸上不时露出惊喜的表情。“实在是太快了，我刚点开视频，还没加载两秒钟就开始播放了。”王先生拿着手机展示给记者看。

据了解，“天翼4G+”是中国电信天翼4G网络商用之后的一次重要升级，也是贯彻落实“提速降费”的又一重要举措。“天翼4G+”下行峰值速率可达300Mb/s，上行峰值速率可达50Mb/s，是目前4G网络的两倍。同样下载一个1GB的视频，4G网络需要54秒，而“天翼4G+”仅需27秒。“传统4G技术只用了一个‘车道’，‘4G+’采用的载波聚合技术聚合了两个及以上‘车道’，可使单位时间内信息传输量提升两倍以上，能更好地满足用户数据业务流量爆发式增长的需求。”宁波电信相关负责人介绍。

此前，中国电信在7月3日正式发布“天翼4G+”品牌后，于本月初在宁波等部分重点城市率先开通“4G+”，多款支持“天翼4G+”的终端也将陆续上市。据悉，OPPO、三星、酷派、Nubia等10多家终端厂商将推出20余款“天翼4G+”手机，以更好满足用户尝鲜的需求。预计至2016年，支持“4G+”的终端将超过80款。

目前，宁波除了智慧城市科技馆外，市区和义路电信中心营业厅、解放南路电信营业厅、鄞州钱湖北路电信营业厅等均可体验到极速300M网络和4G+手机，电信用户可以不换号、不换卡、不改套餐，只要拥有支持“天翼4G+”网络的手机，就能在覆盖区域享受到极速快网。

据介绍，宁波地区“天翼4G+”网络正在加快建设中，预计本月底将首先实现我市主要高校和各核心商圈如天一商圈、慈溪上林坊商圈、宁海中山商圈、余姚阳明路商圈、北仑新大路商圈等的“4G+”体验区域覆盖，年内将实现核心城区的“4G+”全面覆盖。

上交所对存在严重异常交易行为的多个证券账户采取自律监管措施

上交所提醒广大中小投资者，注意防范交易风险，理性投资

上海证券交易所3日通过其官方微博“上交所发布”透露，当日对4个存在严重异常交易行为的证券账户采取了盘中暂停证券账户交易的监管措施，对5个存在异常交易行为的证券账户作出了口头警示。

上交所在日常监控中发现，相关当事人通过盘中拉抬、打压等手法，严重影响证券交易价格，违反了《上海证券交易所证券异常交易实时监控细则》第八条的规定。为维护证券市场交易秩序，保护投资者合法权益，上交所立即对相关账户采取了盘中暂停证券账户交易的监管措施。

此外，上交所还对3个频繁申报撤单且金额较大的证券账户，以及两个大额申报卖出且影响证券交易价格或交易量的证券账户进行了口头警示。

上交所方面表示，将继续保持对日内短线操纵、跨期连续操纵等各类市场操纵违法违规行为的高压态势，一经发现，将根据相关规定立即采取限制账户交易、盘中暂停证券账户交易等监管措施。

上交所同时提醒广大中小投资者，注意防范交易风险，理性投资。**（据新华社）**

投资类信托持续升温

信托跨入“15万亿元时代”

财经观察

今年二季度，我国信托资产规模结束了增速环比下滑局面，呈现明显的向上态势。中国信托业协会3日发布的最新数据显示，截至二季度末，我国信托资产规模首次跨入“15万亿元时代”，经营收入和利润大幅提高。

信托业协会的数据显示，二季度末，全国68家信托公司管理的信托资产规模为15.87万亿元，同比增长27.16%，环比增长10.13%。而与此形成鲜明对比的是，2014年4个季度信托资产规模环比增速分别是7.52%、6.40%、3.77%和7.95%，2015年一季度仅为3.08%。

复旦大学信托研究中心主任殷醒民表示，2013年三季度至2015年一季度，信托资产规模的同比增长率逐季下滑，直至今年二季度出现了一个明显的向上态势，展现了行业发展稳中向好的势头。

从资产配置来看，信托行业的投资类资产占比持续上升。2015年二季度投资规模达到2961.18亿元，占比为71.15%，比去年同期投资类资产规模占比提升了5.21个百分点。

近年来，信托业也开始从融资类向投资类信托转型，以适应中国经济结构向更合理阶段转变。融资类信托比重从2014年四季度末的33.65%，下降到今年二季度的26.55%。投资类信托占比从2014年四季度末的33.70%，上升至二季度末的39.33%。

“投资类信托比重的变化是信托投资功能强化的客观反映，顺应了当下资金配置特点。”殷醒民表示，截至2014年年末，中国居民家庭储蓄已有50多万亿元的存量，将储蓄资金转化为更有效率的投资资金成为中国金融结构优化的主要内容。

在资产配置“三分天下”格局转变的同时，信托业无论是营业收入还是利润，同比和环比增长率均在30%以上。截至2015年二季度末，信托业实现营业收入544.06亿元，同比增长36.43%；实现利润总额为391.86亿元，同比增长35.27%。

业内专家指出，尤其在今年上半年对股市期望值的不断升温，信托资产的短期回报率也经历了一次上升过程。这从信托业的资金投向上可以明显看出，在前五大投资领域中证券投资信托处上升态势，二季度末证券投资信托规模为3.02万亿元，其中股票投资规模为1.41万亿元，占比为9.53%，与一季度的5.77%相比增加了3.76个百分点。而工商企业、基础资产、金融机构、房产业的占比均环比有所下降。

但专家也指出，随着股市逐渐回归到价值投资的基本趋势，证券投资在资金信托的占比会经历一个缓慢下降的过程，信托公司的证券投资将更为理性。**（据新华社）**

购出新意 玩出乐趣

宁波购物节热翻甬城消费市场

本报讯（记者张正伟）2015宁波购物节赛程过半，由于月光经济、电子商务等新面孔的加入，传统商家也在促销上做足文章，今年购物节看点十足。

2015宁波购物节7月24日开幕以来，宁波保税区围绕跨境电子商务业务和进口商品体验两大主线，推出宁波进口商品市场阳光海淘狂欢节活动，截至8月3日实现销售额7100万元，其中零售1500万元，跨境2700万元，批发销售2900万元。

在今年购物节中，宁波保税区充分发挥O2O跨境电商购物新模式的优势，线上促销包括买赠、送券等，线下活动邀请跨境企业现场展示，通过互动形式，增加了商品的体验性，也为消费者跨境购增强了可信度。

传统商家不甘“落后”，银泰天一店露天电影、荧光晚会，世纪东方“悦购悦开心”、鄞州万达“月光嘉年华”等活动，把以往的打折、让利等促销活动融入到猜奖、发红包、送礼品等活动中，让消费者购物的体验性、参与感更强。据统计，购物节开幕以来，江东世纪东方广场人流量55万人次，同比增长10%；20家重点商场、超市、专卖店、酒店、影院等企业实现营业额5379万元，同比增长10%，其中，新华书店书城店营业额同比增长52%；10家酒店餐饮收入同比增长7%；海上影城票房同比增长12%。“约惠幸福之夜”汽车音乐节实现600批次的有效客户登记，意向订单20多批次。

今年购物节，各种业态都在尝试与月光经济结合，夜间活动与销售成绩喜人。北仑的月光来袭夜市疯狂、消暑避夏酷爽随行、“胃”有美食不可辜负等活动大多在晚间举行。富邦世纪广场精品龙虾节、银泰城马戏盛宴等激动引爆港城消费热潮，北仑银泰城日均客流量4万人次，最高峰时突破8万人次；富邦商圈日均客流量3万人次，最高峰时突破6万人次，曼哈顿商圈日均客流量2万人次，较平常提高30%。

周末夜市成为今年购物节新亮点。宁波保税区周末集市购物节期间再次升级，8月1日进口中心片区首次引入夜市概念，延长营业时间至晚上9点，中东欧国家特色商品馆推出全场8.8折特惠活动，“美食之旅”、欧洲风情互动、进口啤酒品鉴等活动，满足了消费者购物、娱乐、休闲、避暑等多种需求，整个现场成为一片欢乐的海洋。

在高新区港隆时代广场、海曙天一广场、江北老外滩等处，多肉植物展、儿童春晚选拔赛、国际艺人大赛等活动新颖、多样，吸引了众多市民的参与。

本周，宁波购物节进入“冲刺”阶段，亮点活动依然具有吸引力。8月7日，百米“世纪”号亚太风情礼赞车开进世纪东方广场，市民不仅可在这列火车上购买到韩国、日本等地的正品特惠商品。在杉井奥特莱斯广场，棱角乐队、零度乐队、甜蜜维尼乐队等乐队亮相“I Wanna Rock 奥莱世界音乐季”。在海曙区，南塘老街举行美食学堂“悠长夏日甜品季”“南塘秋千”等活动，鼓楼沿上周末露天影院如“影”相随，3D灯光秀展映真“购”亮。江北“宁波阿拉文化夜市”里，书摊、音乐、相亲会、爱心公益义卖、露天电影集市等应有尽有。

图说财经

8月3日，一位股民在电子显示屏前关注股市行情。

当日，沪指报收于3622.91点，跌1.11%，深成指报收于12161.58点，跌1.72%。

这是国家5A级旅游景区——浙江省嘉兴市乌镇举行的“乌镇香市踏白船”民俗活动。

据浙江省旅游局最新统计数据：浙江2015年上半年接待国内外游客约2.55亿人次，实现旅游总收入3132亿元，同比增长13.3%。

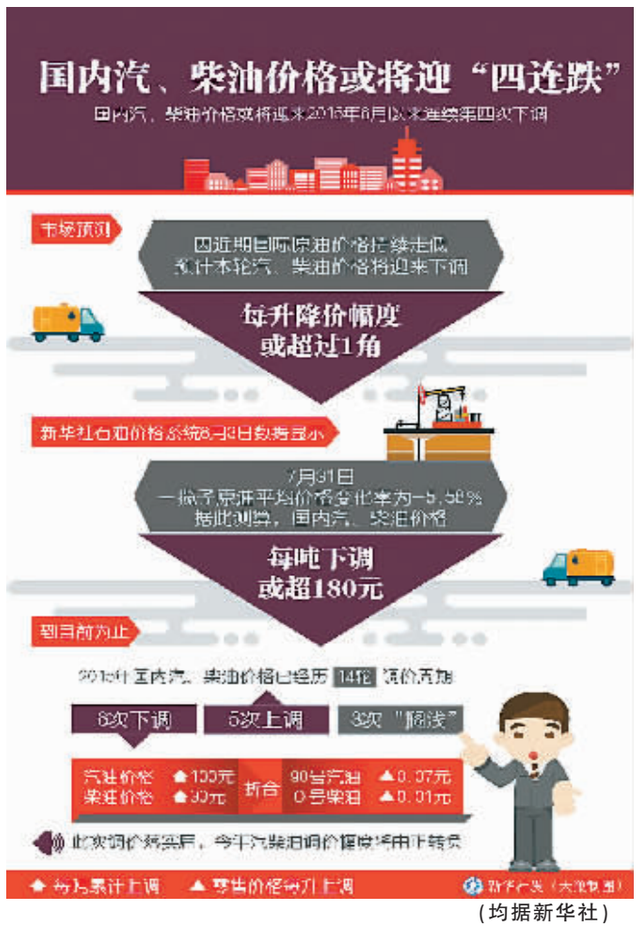

（均据新华社）