中共宁波市委机关报

国内统一刊号
CN33—0003

总第15527期
今日16版
（A12版 B4版）

宁波日報

2018年3月 2 日 星期五
农历戊戌年正月十五 十八惊蛰

新闻热线：87000000
www.cnnb.com.cn

甬派新闻客户端 中国宁波网手机版

天气：今天阴有雨；东到东南风4—5级；8℃—11℃
明天雨止转阴到多云；南到东南风2—3级
今日市区空气质量预测：优至良

NINGBO DAILY

习近平回信勉励余姚横坎头村全体党员

同乡亲们一道再接再厉苦干实干 努力建设富裕文明宜居的美丽乡村

车俊作出批示 省委常委会召开扩大会议专题传达

本报综合新华社、浙江日报消息 中共中央总书记、国家主席、中央军委主席习近平近日给浙江省宁波余姚市梁弄镇横坎头村全体党员回信，勉励他们传承好红色基因，发挥好党组织战斗堡垒作用和党员先锋模范作用，同乡亲们一道，再接再厉、苦干实干，努力建设富裕、文明、宜居的美丽乡村。

习近平在回信中说，很高兴收到你们的来信。15年前到你们村的情景我都记得，我一直惦记着乡亲们。这些年，村党组织团结带领乡亲们艰苦奋斗，发展红色旅游，利用绿色资源，壮大特色农业，把村子建设成了远近闻名的小康村、文明村，乡亲们生活不断得到改善，我感到十分欣慰。

习近平指出，办好农村的事情，实现乡村振兴，基层党组织必须坚强，党员队伍必须过硬。希望你们不忘初心、牢记使命，传承好红色基因，发挥好党组织战斗堡垒作用和党员先锋模范作用，同乡亲们一道，再接再厉、苦干实干，结合自身实际，发挥自身优势，努力建设富裕、文明、宜居的美丽乡村，让乡亲们的生活越来越红火。

接到回信后，省委书记车俊立即作出批示：习近平总书记给横坎头村全体党员回信，充分体现了总书记对大家的关怀，也寄托着总书记对横坎头村的厚爱和期望。希望宁波市以习近平总书记的回信为动力，牢记嘱托，再接再厉，实现新时代乡村振兴，实现宁波新发展。

昨日上午，省委常委会召开扩大会议，专题传达了习近平总书记给横坎头村全体党员回信的精神。会议强调，实施乡村振兴战略，是新时代做好“三农”工作的新旗帜和总抓手。浙江作为习近平总书记新时代“三农”思想的重要发源地，要深入贯彻落实十九大精神和中央农村工作会议精神，认真落实习近平总书记重要指示要求，并以此为动力， 【下转A7版①】

红色旅游为地处革命老区的横坎头村注入新活力。（资料图片）

郑栅洁赴横坎头村传达习近平重要回信精神

以回报习总书记的亲切关怀 建设美丽乡村的新成绩

本报讯（记者**朱宇 黄程**）“总书记的回信，给万物萌发的四明大地带来了无限暖意，给激情满怀的宁波人民增添了无限动力。”昨天下午，省委常委、市委书记郑栅洁赴余姚市梁弄镇横坎头村传达习近平总书记重要回信精神，要求横坎头村全体党员群众铭记总书记的亲切关怀和殷切期望，传承红色基因，弘扬革命精神，大力实施乡村振兴战略，把横坎头村建设成为美丽乡村的样板。

今年2月12日，横坎头村全体党员给总书记写信，汇报该村15年奔小康取得的成绩，表达高水平建设美丽乡村的决心。

“总书记给我们回信了！”昨天下午，地处四明山区的红色村庄横坎头村沸腾了，村民们到处传递这个振奋人心的消息。在村会议室，郑栅洁和大家一起沉浸在喜悦和激动中，他动情地说：“这个春天，是横坎头村党员群众，也是宁波人民最幸福的春天。”

郑栅洁传达了总书记重要回信精神和省委书记车俊批示精神。他指出，总书记在治国理政的繁忙工作中给大家回信，这是横坎头村的骄傲和光荣。横坎头村党委要认真学习领会总书记重要回信精神，结合实施乡村振兴战略，结合我省“两个高水平”建设，结合宁波和余姚的奋斗目标，结合本村实际，立足当前、着眼长远，迅速提出贯彻落实总书记重要回信精神的具体行动计划，以只争朝夕、时不我待精神抓紧抓实各项工作，努力抓出美丽乡村建设的新成效、新面貌。要一如既往传承红色基因，坚定理想信念，弘扬革命精神，把对党忠诚、为党尽责体现在一言一行之中，把横坎头村打造成为永不褪色的红色阵地。要一如既往推进富民强村，拉高标杆、追赶先进，因地制宜探索增加村民收入、壮大村级集体经济的新路子，让人民群众生活更加幸福美好。要一如既往凝心聚力，主动联系服务村民，积极做好心贴心、暖人心的工作，始终同村民想在一起、干在一起。要一如既往固本强基，完善基层组织制度和治理机制，加强党员队伍建设，把“基层党组织必须坚强、党员队伍必须过硬”的要求落到实处。 【下转A7版②】

市委常委会扩大会议传达学习习近平总书记重要回信精神

把总书记的亲切关怀转化为干事动力 唱响“六争攻坚三年攀高”时代强音

郑栅洁主持并讲话

本报讯（记者**朱宇**）昨天晚上，市委常委会召开扩大会议，传达学习习近平总书记给余姚市梁弄镇横坎头村全体党员的重要回信精神。省委常委、市委书记郑栅洁在会上强调，全市上下要结合学习贯彻党的十九大精神，迅速传达好、学习好、贯彻好总书记的重要回信精神，把总书记的亲切关怀、殷切期望转化为贯彻落实中央和省委决策部署的强大动力，转化为推动改革发展的强大动力，转化为唱好“双城记”的强大动力，不忘初心、牢记使命，永远奋斗、继续前进，唱响“六争攻坚”的时代强音，创造“三年攀高”的优异成绩，推动宁波走在高质量发展前列。

郑栅洁指出，总书记的重要回信，深情回顾了当年考察横坎头村的情景，充分肯定了这些年横坎头村发展取得的成绩，并对横坎头村高水平实施乡村振兴战略提出了殷切期望，字里行间饱含着人民领袖对革命老区的深厚感情，对革命老区人民过上幸福美好生活的良好祝愿。总书记的重要回信是对横坎头村美丽乡村建设的极大鼓励，也是对宁波改革发展的极大鞭策。要把总书记的亲切关怀传递给每个基层党组织、每名党员群众，动员全市上下干在实处、走在前列、勇立潮头，向总书记交上一份满意的答卷。

郑栅洁强调，要始终保持“革命理想高于天”的坚定信念，传承好红色基因，弘扬好革命精神，一以贯之学懂弄通做实习近平新时代中国特色社会主义思想，一以贯之坚决维护习近平总书记的核心地位，一以贯之坚决维护党中央权威和集中统一领导，在思想上政治上行动上同以习近平同志为核心的党中央保持高度一致。要始终保持“一张蓝图绘到底”的战略定力，坚定不移地沿着“八八战略”指引的路子走下去，突出抓重点、补短板、强弱项、防风险，努力实现更高质量、更有效率、更加均衡、更可持续的发展，特别是要研究推出一批乡村振兴的新举措新办法，推动“八八战略”取得更加丰硕的实践成果。要始终保持“弄潮儿向涛头立”的宏大追求，拉高标杆创一流，扬长补短创优势，大兴真抓实干之风、夙夜在公之风、担当尽责之风、对标争先之风，以时不我待、只争朝夕的精神抓好工作，坚决扛起“为一域争光、为全局添彩”的政治责任。要始终保持“俯首甘为孺子牛”的为民情怀，认真践行以人民为中心的发展思想，多谋富民之策、多做利民之事、多出惠民之招，特别是要落实精准帮扶革命老区的政策措施，推动改革发展成果更多更公平惠及全体人民，确保在高水平全面建成小康社会的进程中一个也不掉队。要始终保持“打铁还须自身硬”的行动自觉，按照“基层党组织必须坚强、党员队伍必须过硬”的要求固本强基、正风肃纪，推动全面从严治党向基层延伸，为乡村振兴营造风清气正的政治生态和社会生态。

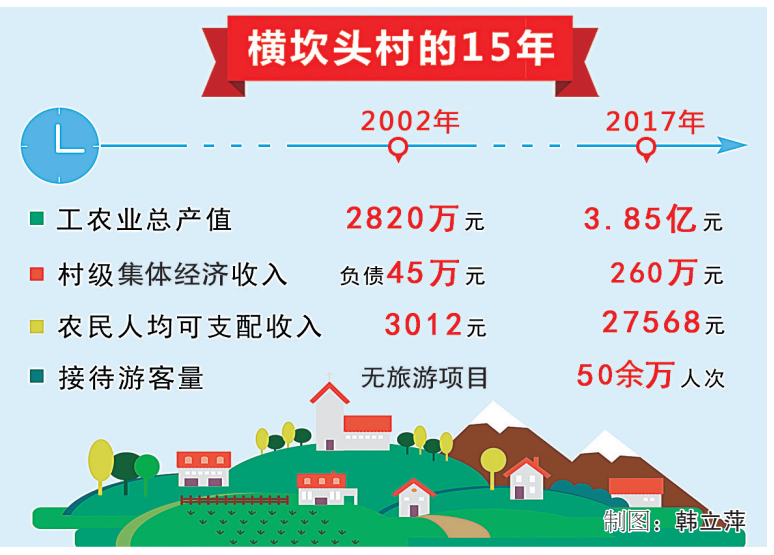

“红色梁弄”浮雕矗立在横坎头村村口。

走进“浙东红村”

本报记者 **黄程**

横坎头村位于四明山革命老区梁弄镇，是浙东抗日根据地中心所在地。昨日，记者走进这个“浙东红村”探访。

这里地处四明山脚，村内有中共浙东区党委旧址，浙东行政公署、浙东抗日军政干校、浙东银行、浙东报社等旧址，谭启龙、何克希等老一辈革命家曾长期在这里战斗生活。

本世纪初，横坎头还是一个交通闭塞、房屋破旧、村民收入比较低的经济薄弱村。这些年，横坎头村依托红色旅游、绿色资源，真正走上了全面小康道路，获得了“浙江省全面小康示范村”荣誉称号，去年摘得“全国文明村”桂冠。此外，该村还获得了省历史文化名村、省农村基层党风廉政建设示范村、省民主法治示范村、省绿化示范村、省森林村庄、省卫生村、省特色旅游村、首届浙江魅力新农村等一系列荣誉。

2017年，村级集体经济收入260万元，农村居民人均可支配收入27568元，分别比15年前增长20倍和17倍。

近年来，余姚市、梁弄镇两级先后投入资金1.5亿元对浙东（四明山）抗日根据地旧址群进行了保护性修缮，旧址群先后被确定为全国重点文物保护单位、全国百个红色旅游经典景区、全国爱国主义教育基地、国家国防教育示范基地，去年接待游客50余万人次。

如今的横坎头村，是远近闻名的“百果园”。总面积2000多亩的樱桃园、桑果园、杨梅园、盆景园和垂钓园，已让村民累计增收2000余万元，其中利用互联网销售农副产品、承接农事采摘等增收600余万元。

随着村级集体经济收入的增长，横坎头村大力开展美丽乡村建设，先后投入3000余万元打造宜居环境；投入上千万元资金，累计完成50多项民生工程；村里建起了文化礼堂、健身广场、卫生服务中心等一批公共服务设施；村里的老年人像城里人一样享受养老金、医疗保险，一半以上的家庭拥有了私家车。

市政府在沪举行市情推介会

助推宁波开创对外开放合作新局面

裘东耀出席并致辞

本报讯（记者**易鹤**）昨晚，市政府在沪举行市情推介会，向美国、加拿大、英国等62个国家驻沪总领事和领事官员、国际友城驻上海办事机构、外国驻沪商（协）会、跨国公司及经贸促进机构代表共200余人，介绍我市经济社会发展最新情况。市委副书记、市长裘东耀出席推介会并致辞。

裘东耀首先向参会嘉宾一直以来对宁波经济社会发展的关心支持表示感谢。他说，过去的一年，宁波上下认真学习贯彻习近平新时代中国特色社会主义思想，积极贯彻落实党的十九大精神，在中央、省委省政府和市委的正确领导下，凝心聚力，克难攻坚，经济社会发展“稳中有进、进中向好”，“名城名都”建设实现良好开局。新的一年，宁波将高举习近平新时代中国特色社会主义思想伟大旗帜，深入贯彻落实党的十九大精神，扎实推进项目争速、产业争先、科技争投、城乡争优、服务争效、党建争强，【下转A7版③】