为争夺地盘和招募人员

美国黑帮街头火并打死9人

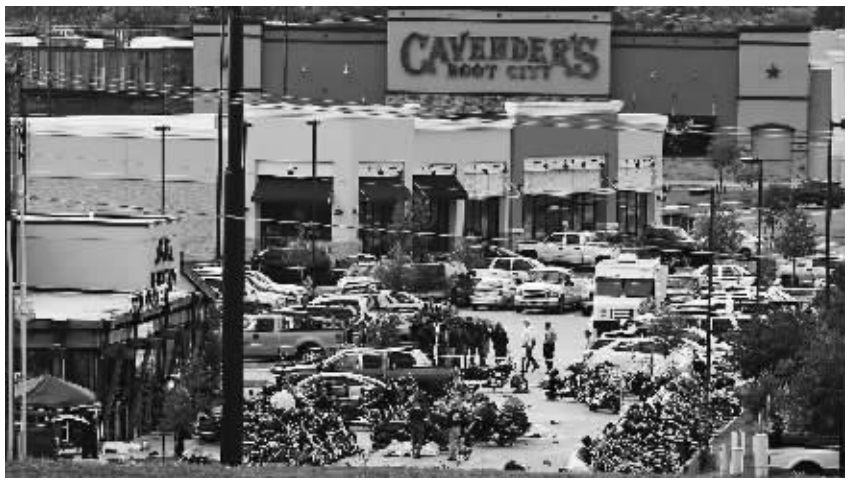

调查人员在发生枪击案的餐馆停车场展开工作。 新华社发

美国得克萨斯州中部城市韦科17日发生飞车党火并事件，造成至少9人死亡，18人受伤。至少5个帮派、近200人涉案。

黑帮争夺地盘爆发冲突

火并当天午后发生于韦科一家餐厅。警官帕特里克·斯旺顿告诉媒体记者，至少5个帮派的成员在这家餐厅“开会”，商讨地盘和人员招募等问题，冲突突然在餐厅厕所爆发，随后蔓延至大厅，以及餐厅外停车场。

帮派成员先是棍棒相加，拔刀相向，后拔枪互射。斯旺顿说，死亡的9人都是帮派成员。其中8人现场死亡，一人送医不治。

18人送医，他们受刀伤或枪伤。他们同样均是帮派成员。

网络上公布的一张现场照片显示，有几十辆摩托车停在停车场，至少三人穿着“摩托车党”夹克，其中两人躺在地上，一人趴在地上。

斯旺顿说：“这是我从业34年来，见过的最可怕犯罪现场之一。而另外惊讶的是，没有无辜民众受到牵连。”

斯旺顿说，警方已经逮捕“数十名”帮派成员，现场查获超过100件武器。

警方眼皮之下火并

美联社报道，这一区域暴力活动频发。事发餐厅是一家经营清凉秀的连锁店。警方事先已经知晓，帮派成员在这里聚会。韦科警察和得州警察当时部署在餐厅外戒备。

帮派发生火并后，警方开枪以控制局面。按斯旺顿说法，警方行动控制了死亡人数进一步上升。

暂不清楚是否有帮派成员因警方弹药致死或致伤。

美联社说，3名持枪帮派成员企图进入餐厅加入火并，被警方逮捕。

火并发生后，周边民众慌乱逃离。当地警方已向周围居民发出警告，该酒吧周围属危险区域。 新华社电

“伊斯兰国”疯狂反扑

拉马迪沦陷 伊遭遇最大失利

极端武装“伊斯兰国”17日宣称，全面攻占安巴尔省首府拉马迪。这是伊拉克政府军去年夏季开始全面反攻以来，遭遇的最大失败。美国国务院称，将帮助伊拉克重夺拉马迪。截至18日，亲政府的伊拉克民兵武装已经集结，准备进攻盘踞拉马迪的“伊斯兰国”武装人员。

拉马迪全面失守

“伊斯兰国”17日在上传网络的声明中说，“伊斯兰国”武装人员已经全面控制伊拉克西部重镇拉马迪。

拉马迪位于首都巴格达以西约100公里处，遭“伊斯兰国”武装人员猛攻已经一段时间。法新社报道，武装人员14日和15日向政府控制街区发起了多轮自杀式汽车炸弹袭击。政府军后援迟迟未至，“伊斯兰国”旗帜已在安巴尔省政府大楼升起。

消息人士称，伊拉克政府军17日早些时候从拉马迪的最后一处基地撤离。一名撤离的官员说，“伊斯兰国”武装人员用喇叭喊话，称政府军放下武器离开，将得到“宽大”对待。

“大多数士兵从行动指挥总部撤离，‘伊斯兰国’武装人员从南门破门而入，”这名官员说，“我们向西撤退至一处安全区域。”

3天至少500人死

“伊斯兰国”宣称全面控制拉马迪后，伊拉克总理海德尔·阿巴迪下令，伊拉克政府军和民兵武装守住阵地，把“伊斯兰国”武装人员彻底赶出拉马迪。

安巴尔省的多支民兵武装称，他们已经集结，准备包围拉马迪。这些民兵武装包括费卢杰和哈巴尼亚的民兵武装。

法新社说，伊拉克政府和美国先前并不愿意民兵武装在拉马迪战事中扮演重要角色，以免民兵武装壮大，并引发教派冲突。

民兵武装领导人之一的哈迪·阿梅里说，过去几天的战事证明，伊拉克政府军不能没有民兵武装的协助。安巴尔省的政治人物应为拉马迪的沦陷承担责任，因为他们拒绝了民兵武装参与保卫家园的战斗。

伊拉克政府军和民兵武装今年3月联手从“伊斯兰国”武装人员手中收复萨拉赫丁省首府提克里特后，曾誓言要把“伊斯兰国”武装人员赶出拉马迪。按安巴尔省官员说法，至少500人死于在过去3天的冲突中。 新华社特稿

背景资料

美国黑帮组织

美国的黑社会与美国历史上的西部大开发活动有关。在西部移民过程中，大批离婚者和赌徒前去西部实现自己的愿望，美国原始黑帮渐成规模。近年来美国黑帮势力有增无减，一是因为“9·11”事件后，警方精力主要集中于反恐方面，大大削弱了打击国内刑事犯罪的力度；二是因为许多黑帮组织内部更新换代，造成街头黑帮火并不断；三是因为不少黑帮组织成员刑满出狱，对黑帮势力进行新的划分。此外毒品交易日益严重，也为黑社会犯罪提供了温床。

根据美国联邦调查局报告，截至2008年9月，共有超过2万个黑帮组织、约100万人在美国50个州和首都华盛顿特区活动，其中拉美裔占多数，其次是非洲裔。

德助美挖出本·拉登？

德国媒体17日报道，德国联邦情报局曾协助美国中央情报局锁定“基地”组织头目乌萨马·本·拉登在巴基斯坦的藏身地，为美国海豹突击队最终击毙这名恐怖大亨立下“汗马功劳”。

供美反恐线报？

德国《星期日图片报》17日援引美国情报机构匿名消息人士的话报道，德国联邦情报局身处巴基斯坦三军情报局内部的一名线人曾向中情局提供线报，告知后者本·拉登就藏在巴基斯坦境内。

这名消息人士告诉记者，德方情报对美方追踪本·拉登起到“至关重要的”作用。

报道说，为确保海豹突击队行动保密，德国联邦情报局甚至利用其设在巴伐利亚州的监听站，监听巴基斯坦北部的电话和电子邮件通信。

爆料只为自救？

眼下，德国联邦情报局涉嫌帮助美国国家安全局监听监控一事正闹得沸沸扬扬。

德国一直以来把自己描述成美国监听行为的受害者，“帮凶”丑闻却置德国政府于尴尬境地。

据新华社电

宁波狮丹努集团有限公司招聘

进出口公司业务助理：
1、大专学历，英语4级2、具备抗压及沟通协调能力3、具外贸服装理单经验优先
进出口公司服装跟单员：
1、从事针织服装生产管理工作3年以上；
2、熟悉针织服装质量要求；
3、具有良好的沟通能力
公司提供五险一金，良好的发展机会及优良的薪酬。
地址：宁波市海曙区启运路281号
联系人：沈小姐 联系电话：87795730 13626806397
邮箱：smm@orient-hongye.com

宋氏妇科宋逸民主任中医师
每周二上午在113医院坐诊
联系电话：
13586553332
医院地址：
宁波市中山东路377号

BAI YE ZI XUN
百业资讯
广告垂询电话：87348429
教育：87685715
地址：宁波灵桥路768号
报业大楼一楼晚报广告部

声明
由江西建工第二建筑有限责任公司承建的宁波市鄞州区横溪镇上任村15#、16#、17#楼工程已全部结束，并办理完毕该工程相关结算手续，不存在该工程的债权、债务问题，如有上述问题请于登报日起15日内前往本公司联系并办理。特此声明！
公司联系人：徐华海
联系电话：0574-87220052
声明单位：江西建工第二建筑有限责任公司

宁波技师学院
宁波市高技能人才公共实训中心 培训信息
1.宁波市高技能人才公共实训中心是政府搭建的公共实训平台，真诚为企业职工、院校学生提供培训鉴定服务。常年开设数控、模具、机电、电气、汽修等工种（专业）高端技能实训、鉴定。
2.2015年机械（数控、钳工、模具等）、汽修、电工、焊工技师、高级技师国家职业资格考评报名开始。
3.2015年度焊工、汽修、化工仪表工、数铣等紧缺、优秀青工专业免费培训报名开始。
4.各类机械、电气（Pro/E、UG、Powermill、PLC等）软件培训。
5.机械类、电气类、焊工、汽修、烹饪、面点等工种国家职业资格等级班常年开班。
6.电工、焊工、登高等上岗证初、复训每月开班。
符合条件的实训、培训学员按规定享受政府经费补助！
地址：江北区榭嘉路800号 电话：88168011 88168699

注销公告
经股东会决议，本公司决定注销，同时成立清算小组，并按有关规定办理工商注销手续。
特此公告
宁波海曙惠畅文化传媒有限公司

注销公告
经股东决定，本公司决定注销，同时成立清算小组，并按有关规定办理工商注销手续。
特此公告
宁波高新区恒乐新能源科技有限公司

友情提醒：使用本栏目征婚信息请注意查验对方相关个人资料。因广告审查仅涉及《广告法》要求的相关内容，敬请应征者注意自我保护。

随缘婚介
丧偶女69岁，中等身材，温柔善良，显年轻，农村人，劳保工资3500元/月左右，独女已成家，无负担，房车齐备。富于爱心的她，丈夫离世多年，深感孤独冷清，多么希望身边出现一位有缘的老先生。希望通过这个平台能找到一位懂她、关心体贴她的先生相互照顾。（户籍、条件不限）可落户女方
有意者请大胆来电联系：15657877168

巧缘婚介
漂亮女士51岁，离异，宁波人，高中，她显年轻，贤惠、大方，现经营家族企业，年收入雄厚，市区有房，另有出租，失败过一次婚姻更懂得爱一个家，再富有，如果没有一个家也不幸福，真诚寻找本分忠厚，有事业心的男士，经济不求，无房也可来她家，有缘的话尽快在一起生活，约本人面谈。
婚介电话：15867528337

梦你圆婚介
丧偶女65岁，标准身材，性格随和，有劳保2870元，她曾和先夫一起办厂多年，夫亡后她把厂房承包出去，每年承包费6万，她有郊区楼房，有市区套房出租，有一女儿在国外定居已10年，女儿女婿很孝顺，希望母亲身边有个伴，要求男方健康实在，性格好，能互相照顾，她的女儿也会当作自己的父亲一样对待，地区条件年龄不限，双方看中意可到女方家去看，可上门，（来者随带证件）。
委托：13777062411

月缘婚介
温柔大方，诚实，城郊丧偶女，66岁，160厘米，朴实勤劳，善良有爱心，无孩，教育系统退休，6720元/月，现经营先夫留下大型塑料加工厂，业务稳定，收入丰厚，市区有大独立住房，郊区有自建楼房拆迁分多套住房，白天忙碌的她深感疲惫，特别晚上孤独无比空虚，渴望有位身体健康脾气好，真心想成家的男士共度晚年（地区经济不限），最好落户女方，有子女佳，双方满意可去女方观看，来者带证件，有缘尽快完婚。
幸福热线：15957857661

遗失宁波市江北华星不锈钢厂冷轧分厂组织机构代码证正本、副本、IC卡，代码号为768524071，有效期自2013年3月21日至2017年3月21日，声明作废。
遗失宁波市江北区市场监督管理局2013年3月18日核发的工商营业执照正、副本各一本，注册号为330205000008280，声明作废。
宁波市江北华星不锈钢厂冷轧分厂
遗失地税税务登记证一份，号码为330205768524071，声明作废。
宁波市江北华星不锈钢厂冷轧分厂
遗失地税税务登记证正、副本各一本，号码为330201758879 75X，声明作废。
宁波繁华进出口有限公司华泰办事处
遗失出生医学证明一份，号码为O330058617，声明作废。
李子萱

遗失宁波市工商行政管理局鄞州分局2014年11月18日核发的注册号为330212605066305的营业执照正、副本各一本，声明作废。
宁波市鄞州集住港红粉黛佳化妆品店
遗失宁波市工商行政管理局江东分局2013年5月31日核发的工商营业执照副本一本，注册号为330204602026269，声明作废。
宁波市江东惜帝服装店
遗失宁波中海创城有限公司的销售不动产发票，号码00338100，声明作废。
蔡永多、卢桂青
遗失宁波市工商行政管理局海曙分局2013年6月17日核发的工商营业执照副本一本，注册号为330203603050905，声明作废。
宁波市海曙露嘉雅室美容店