检验实战能力
空军多型战机连续“绕岛巡航”

中国空军新闻发言人申进科19日发布消息，空军近日连续组织多架轰炸机、侦察机成体系“绕岛巡航”，锤炼提升维护国家主权和领土完整的能力。

空军开展的海上方向实战化军事训练，出动了轰－6K、苏－30、歼－11和侦察机、预警机等多型多架战机（上图）。轰－6K等战机实施了“绕岛巡航”训练课题，提升了机动能力，检验了实战能力。

轰－6K战机是我国自主研发的中远程新型轰炸机。空军近年来远海远洋训练和绕岛巡航中，都有轰－6K战机的英姿。

空军航空兵某师轰－6K机长翟培松表示：“这次绕岛巡航，我们用战神的航迹丈量祖国的大好河山，除了自豪，更多的是自信。改革开放、强军兴军，我们的战机更先进了，我们飞行员的‘翅膀’更硬了，有自信和胆气应对任何挑战。宝岛在祖国怀中，祖国在我们心中。捍卫祖国的大好河山，是空军飞行员的神圣使命。”

在新时代练兵备战中，空军依照相关国际法和国际实践，飞越宫古海峡、巴士海峡、对马海峡，持续组织海上方向实战实训。空军还要按照既定计划，继续组织多型战机“绕岛巡航”。

空军航空兵某团轰－6K飞行员杨勇说：“这两天，我们接连绕岛巡航，战斗机不断刷新战斗航迹，飞行员不断刷新战斗经历。每一次绕岛巡航，都强一份使命担当、多一分血性胆气。听从祖国和人民的召唤，空军飞行员勇往直前。”

空军新闻发言人表示，按照“空天一体、攻防兼备”战略目标，空军深入开展海上方向实战化军事训练，备战打仗能力发生历史性变化。空军有坚定的意志、充分的信心和足够的能力，捍卫国家主权和领土完整。

据新华社

回应美在对外贸易中追求“对等”
外交部：对等和公平不能自说自话

针对美国宣称在对外贸易中追求“对等”一事，外交部发言人华春莹19日在答问中表示，对等和公平不能自说自话，而是要靠大家平等协商来制定统一的国际规则和标准。

在当日例行记者会上，有记者问，美国总统特朗普与日本首相安倍晋三共见记者时称，美国对中国汽车征收的关税税率是2.5%，而中国对美国汽车征收的关税税率是25%。美国在对外贸易中的首要追求是“对等”。中方对此有何评论？

华春莹说，关于“对等”问题，世贸组织并没有关税对等的原则，世贸组织成员关税总水平也不尽相同。对等和公平不能自说自话，不能完全根据自身利益和需要来制定标准，而是要靠大家平等协商来制定统一的国际规则和标准，而且应由大家共同遵守。强买强卖绝不是对等和公平，在这方面如果自作聪明、自以为是，到头来可能会自食其果。

关于汽车关税问题，华春莹表示，第一，美国对乘用车的进口税率是2.5%，但是卡车进口税率是25%；第二，中国25%的税率是针对进口整车的，零部件只有10%；第三，美国在华销售的大部分汽车都是美国汽车公司在中国的分公司生产的。

“仅通用一家2017年在中国销售汽车就有400万辆左右，其旗下凯迪拉克品牌在华销售超越美本土市场。美国汽车企业在中国享受了巨大红利。另一方面，美国2017年对华汽车整车出口28万多辆，而中国同年对美整车出口仅5.3万辆。因此，简单比较中美两国整车进口税率没有意义。”华春莹说。

此外，中国国家发展和改革委员会日前公布汽车业等开放新举措。华春莹表示，中方将按照既定的目标和节奏进一步推进改革开放。“我们欢迎世界各国共享中国开放和发展的机遇。当然，谁对中国搞保护主义，对中国关闭大门，也就等于自我关闭了通向中国的大门。”她说。

据新华社

英国馆藏的中国文物被盗

猴抱桃玉雕

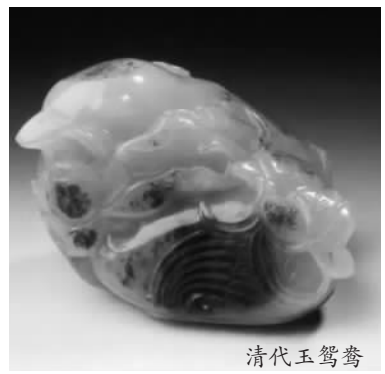

清代玉鸳鸯

据英国媒体报道，英国巴斯市东亚艺术博物馆17日凌晨失窃，数件价值不菲的中国文物被盗。

警方说，4名蒙面盗贼从博物馆一楼破窗而入，得手后乘车逃离。据悉，被盗文物包括明朝早期的猴抱桃玉雕、明代成套十四件黄金带銙和清代玉鸳鸯等。

警方说，被盗文物的经济价值各异，但从文化价值上来说是无价的。警方希望公众提供线索帮助破案。

博物馆方面说，此次被盗损失惨重，博物馆将因此闭馆直至下月重开，随后筹措资金修复这次偷窃行为所造成的损坏。

据新华社

为了民族复兴·英雄烈士谱
李慰农：报国一生为工农

李慰农，原名李尔珍，1895年出生于安徽省巢县（今巢湖市）一个贫苦农家。他自幼聪颖勤学，高小毕业后攻读了《农政全书》《天工开物》等书籍，目睹父老乡亲疾苦，形成了朴素的“农业救国”思想，立志振兴农业、拯救农民。

1912年，他考取安徽芜湖省立第二甲种农业学校。赴校前夕，特更名为“慰农”，寓意要以实际行动慰藉苦难的农民大众。在此期间，他接触到科学社会主义思想，认识到只有走十月革命的道路，中国才有希望。五四运动时期，李慰农成为芜湖学生运动的领袖人物。

1919年，李慰农与蔡和森等50多人一起赴法勤工俭学。1922年6月，李慰农和赵世炎、周恩来、陈延年、李维汉、王若飞等18人，在巴黎西郊召开中国少年共产党代表大会，正式成立了“旅欧中国少年共产党”，李慰农随后被批准转为中国共产党正式党员。1923年，周恩来被选为旅欧总支部书记，李慰农为总支部成员。1923年底，李慰农从法国转往苏联，进入莫斯科东方大学深造，参加中共旅莫支部的活动。

1925年，李慰农奉党中央指示回国，被分配到山东青岛工作。他到任后，立即领导开展工人运动。同年四五月，青岛大康纱厂工人举行罢工。李慰农立即派党员去联络各厂工人举行联合大罢工，声援大康纱厂的罢工。青岛的工人、学生及知识分子也群起声援。迫于强大的压力，大康资本家于5月9日与工人代表签订了九项复工条件。历时22天、闻名全国的青岛工人第一次联合大罢工取得了重大胜利。

5月29日，日本帝国主义勾结奉系军阀制造了“青岛惨案”。第二天，上海发生五卅惨案。李慰农组织了“胶济铁路总工会沪青后援会”，发动工人积极分子在青岛、济南等地揭露和控诉日本帝国主义和反动军阀的罪行，发动募捐，慰问罢工的阶级弟兄。7月26日，李慰农在去小鲍岛召开秘密会议时被反动军警逮捕。29日，李慰农在青岛团岛海滨的沙滩上被反动军警秘密杀害，时年30岁。

据新华社

第十六届中国家博会春季展今日开幕 全屋装修“跑一次”，房产资讯惠百姓

为期4天的第十六届中国国际家居博览会春季展，今天上午在宁波国际会展中心盛大开幕。同期举办第二十二届宁波房地产展示交易会。

首个二手房论坛亮相：大咖教你看楼市

下午两点，“迎接存量房新时代”经纪行业发展论坛暨2018宁波二手房信息发布会将在宁波国际会展中心行政楼B多功能厅举行。本次论坛由杭州透明售房研究院院长方张接、腾讯·宁波总经理袁康、21世纪立得、南天、甬旺、天天红利等宁波著名二手房品牌企业及主管部门领导共同参与主题演讲讨论。也将从不同角度针对百姓关心的二手房买卖中的相关问题分析形势、提出建议，为老百姓答疑解惑。

“全屋装修只跑一次” 还能买到斐济房产

今年家博会首次打出了“全屋装修只跑一次”的口号，智能、绿色、个性化是展会的主旋律，智能家居受关注的热度依旧不减，绿色、环保也已深深扎根在百姓心中，个性化、定制化则为使用者提供精神和生理上的良好感受。

本届家博会，地产大腕难得一聚，从精彩纷呈的国内楼盘展示，到轻松漫谈的沙龙，甚至还能买到斐济的房子——中斐文化度假世界带来了50万平方米的斐济国际度假世界项目。

惠民活动惊喜升级 展商折扣“叹为观止”

今年家博会组委会准备了互动礼、签到礼、新人礼、新房礼、下单礼、分享礼六重优惠惊喜活动。展商们也在价格和优惠活动上动了真格：“下单抽3000元红包、抽金条；全场3.5折、最高全额返；代金券1000元直抵、各种保价承诺……”。

有装修家居采购需求的市民朋友可在周五到周一的四天展期内，趁着这大好“优惠季”来逛逛家博会，说不定真的能“只跑一趟”就买到所有采购清单上的家居产品。