

宁波晚报 健康事业部、九大国际齿科机构、牙博士口腔医院

中外专家种植案例研讨会

“以前我种的时候要补骨、种得多、还等了半年”  
如今,老街坊半口修复只要六周

适合骨缺损,缩短愈合期  
高端牙半价临床三年一见

明日专场:千颗终身质保高端牙半价特供,预约申请本刊1000~2000元补贴!

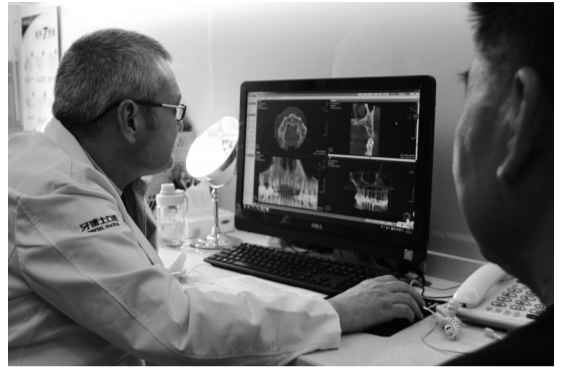

终身质保、全球联保——高端牙价格相比跌跌不休的中低端品牌,一直波澜不惊。八月,中外专家汇集我市开展种植新技术临床研讨,国际供应商特供千颗半价高端种植牙,让一直关注价格的老宁波惊叹:三年来第一次见到高端品牌如此大的降幅,举办方表示,明日高端牙专场,非常适合口腔条件不佳的市民。

记者 毛雷君

►愈合期从三月缩短至几周  
老街坊感叹高端牙选择多

“我前年种的牙,那时候因为拖得久,牙骨有些流失,因为等补骨、等种牙、等愈合,总共花费了大半年才弄好了牙齿”,江北区怡江新村的江老伯给老街坊带路,一起来市区看牙,感叹自己没有遇上好时候。

他跟老街坊口腔状况差不多,都是只剩几颗残牙,牙骨也不好,但种的颗数、修复时间却天差地别,老街坊报名预定了高端牙,来自欧洲的安德烈院长检查后,出具的方案不仅不需要补骨,还能将修复时间从三个月缩短至六周左右,而且终身质保的高端牙价格,也没有比江老伯高。

►进口种植牙“冰火两重天”  
高端牙价格为何始终坚挺?

近年来,种植牙凭借强劲的咀嚼力、不磨损邻牙等优势,逐渐被缺牙老宁波所熟悉,不过,同样是进口品牌,种植牙却出现了“冰火两重天”的迹象,中低档的品牌不断降价,而欧美高端种植牙却波澜不惊,去年金九银十时期,个别品牌甚至还有上扬。

研讨会专家介绍,部分高端牙因为制造所需原材料和稀有金属珍稀,而且因为技术壁垒,客户源稳定,今年还没有过大幅降价,八月因为临床研讨会,千颗高端牙半价,迎来一个价格低谷期,缺牙市民现在种牙很划算。

►明日,高端牙更具性价比  
三大优势保障成活率、咀嚼力

明日,高端牙为何更种得值?首先,它的稳定性,能解锁很多不能用的技术方案,其次,八月国际供应商半价临床赞助,几年来首次逼近中低端品牌的价格水平。

已赶到我市的安德烈院长表示,高端牙有它牛的条件:一是技术标准高,材料工艺特殊,国外也才五六个品牌能入选;二是骨结合强,比如以色列高端植体经由生物活性粒子处理,与牙骨纯净结合,不留任何残渣;第三,高端植体都有近30年的临床历史,有无数患者累积成活率、临床数据,时间才是检验质量的标准!

►为什么种植牙一直都进口  
为什么超低价的不敢种?

参与研讨会的国际齿科专家表示,种植牙一直都是进口为主,技术壁垒更明显,“同样种一口牙,严重骨缺损的市民,未必要补骨,不仅能省愈合时间还能省费用;牙床留有残根的市民,去除之后当天就可以种牙,省了来回跑!”

8月26日研讨会见报后,每天都有上百颗高端牙被预订,火爆场景再次见证了宁波市民的理性,缺牙老宁波预约明日看牙,还可申请本刊每颗1000~2000元补贴,下半年很难再见高端牙如此降幅,市民请抓紧预订。

抢订高端植体/预约口腔名家,请拨宁波晚报健康事业部健康专线



健康管家  
宁波晚报健康事业部

中外专家种植案例研讨会——临床赞助千颗半价种植牙  
“万元户”凶猛半价,明日开启高端种植专场!

30年临床保障、专享终身质保,OsseoFix™ 生物活性工艺!

8月26日,《宁波晚报》健康事业部携手九大国际齿科机构、全国连锁品牌牙博士口腔医院,邀请欧洲专家安德烈院长等三十三位中外专家,来甬研讨种植临床案例,普及精准、亲骨、即刻修复技术!

明日典范种植专场,1000颗半价高端牙抢订,市民预约申请,可享晚报健康事业部每颗1000~2000元补贴,八月低价体验终身质保高端牙,订完为止。

典范种牙专场:8月26日,宁波牙博士口腔医院

报名对象:

缺牙多,牙槽骨流失,骨量不足、不想补骨的缺牙市民;  
怕痛、怕耗时间,需要即拔即种、提升骨结合速度的市民;  
凡有龋齿、牙周炎、牙龈退缩等复杂口腔问题的市民。

报名方式:拨打宁波晚报健康事业部健康专线

地中海式饮食或有助减缓骨质疏松

近日,意大利研究人员首次针对地中海式饮食和骨骼健康的关系进行了调查研究,发现地中海食物能够增加股骨颈处的骨密度,因此建议骨质疏松的人坚持地中海式饮食以降低骨折风险。

地中海式饮食指处于地中海沿岸各国以水果、蔬菜、坚果、五谷杂粮、橄榄油和鱼类为主的饮食风格。地中海式饮食不仅能够抵御心脏病等,近日研究证明

对骨质疏松患者也是有益的。

研究发现,对于正常骨密度的实验对象来说,饮食和骨骼健康没有明显关系,而对于骨质疏松人群来说,地中海食物是有益的。没有食用地中海食物的骨质疏松患者的骨密度下降程度与年龄不符,但坚持地中海式饮食的患者在股骨颈处的骨密度有相应增加。股骨颈是连接大腿根部与臀部的骨骼,骨质疏松患者此处

很容易骨折。

研究人员希望能对骨质疏松人群进行更长时间的实验,在更大的群体中证实研究成果。由于骨骼形成的时间周期漫长,一年的试验虽然已经很长,但要显示骨骼与饮食的关系还是相对较短,如果时间更长,研究人员也许能在骨密度正常的人群中有新的发现。

据环球网

【“讲文明 树新风”公益广告之“志愿服务”系列】

以举手之劳,解他人之难  
学习雷锋 奉献他人 提升自己



健康专线

83881890

宁波晚报健康事业部宣