宁奉城际铁路首通段顺利“电通”

这段线路今年将建成通车

记者从宁波轨道交通集团了解到，宁波至奉化城际铁路最近又攻下一个重要建设节点。继“桥通”“轨通”之后，宁波至奉化城际铁路（下称宁奉线）首通段顺利“电通”。

宁波至奉化城际铁路工程车站命名图

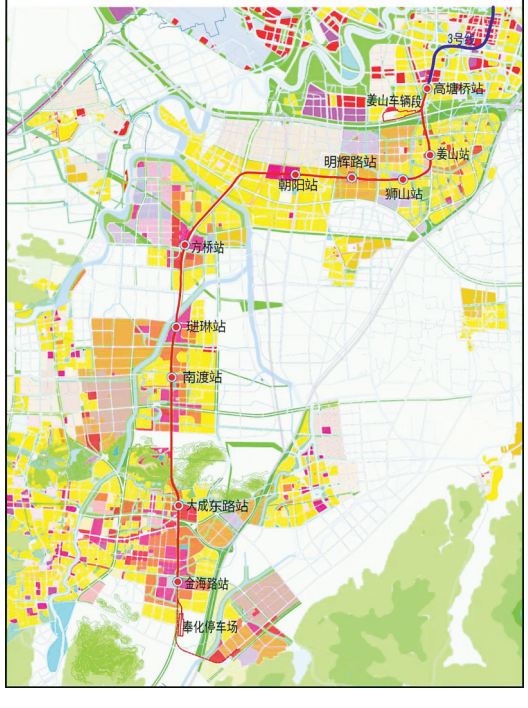

“电通”后为“车通”创造条件

目前宁奉线首通段各车站附属楼、站厅层的机电设备安装及装修工作已完成，正在快速推进车站钢结构、站台装修及地面恢复工作。

宁奉线首通段为三站三区间，共设置牵引降压混合变电所2座，降压变电所1座。供电系统由变电工程、环网电缆工程、接触网工程、区间动力照明工程、杂散电流工程及疏散平台工程等系统组成。为确保一次性送电成功，宁波轨道交通科学制定了各项节点目标，严格按照送电方案分工协作、有序配合。在地铁施工中，“电通”犹如人体中流动的血液一般重要，电通了就可为动力照明、电扶梯、屏蔽门等机电设备的安装调试，接触网热滑、动车调试提供源源不断的动力保障，切实地为下一步“车通”创造条件。

首通段今年建成通车

宁奉线自3号线一期高塘桥站向南引出，止于奉化区金海路站，全线共设车站9座，是联系宁波中心城区与奉化重要的骨干线路。宁奉线工程从2015年12月30日开工建设，其中首通段（高塘桥站—明辉路站）计划于2019年建成通车。通车后，将与3号线一期实现贯通运营，无需换乘。 记者 王元卓 通讯员 潘慧敏 范思婷

下月起宁波至萧山机场班车调整为每天8班

本报讯（记者 范洪 通讯员 戴文娟）要到杭州萧山机场坐飞机的宁波小伙伴注意了！宁波公运集团昨天发布消息，从6月1日起，宁波汽车南站直达杭州萧山机场班线从目前的每天双向对开各12班调整为8班。

调整后的宁波汽车南站至萧山机场直达班线发车时间：7:30、8:50、10:30、12:50、14:40、16:00、17:30、18:50。萧山机场至宁波汽车南站发车时间：10:20、11:40、13:10、14:30、15:50、17:20、18:50、20:30。全程在途时间大约1小时40分钟，单程票价为78元。

目前，该班线车票可在宁波各大车站（宁波汽车南站、宁波汽车中心站、宁波汽车东站）的售票窗口及“宁波公运”微信公众号、宁波公运电子商务系统（www.nb-gy.com）上购买，也可以下载“巴巴快巴”“巴士管家”“携程旅行”“畅途汽车票”等APP购票。回程车票可在萧山机场到达层（F1）机场巴士售票区购买或关注“巴巴快巴”微信公众号，但只限购买当天车票。

東海裝飾
DONGHAI DECORATE
3000平整装实景体验馆
盛大开业
GRAND OPENING
品质为先 诚信为本
开业签订礼 / 材料焕新升级礼 / 开业预存礼
咨询热线 83031666 83031777 地址：宁波市鄞州区潘火路215号和荣大厦B座7楼

1818厂房网租售中心
专业代理厂房租售估价过户等业务15105741188

2018102533021210 12北仑大港15/20亩1.5万平 3500万起
2018023033022201 36北仑江南路10/15亩5000平 2800万起
2018013033022801 07北仑霞浦厂房+店面4亩3000平 价面议
2018121113021200 12北仑霞浦13亩/17亩3000平 价面议
2018110330320600 31北仑大榭6/85亩3800平 1200万起
2018102130222021 57北仑春晓50亩5万平 特价7600万
2018121333021200 54北仑大港50亩3万平 特价8500万

精品大厂房及投资佳品
2018101533021200 32江北70亩5万平重工 1.25亿
2018073013023201 29下应厂房35亩3万平轻工 1.2亿
2018023013022301 06余姚丈亭70亩2万平 7200万
2018022533020301 85滨海工业区25/42亩4万平 价面议
2018043033022201 25五乡工业区40亩3万平 1亿
2018121233112123 42余姚三七市130亩10万平 价面议
2018023032022201 15海曙星级酒店20亩1.8万平 1.8亿
2018062511022300 11周巷闹市新厂+店面18亩2万平 4200万
2018052533028300 17江南路边25亩2.3万平350万/年 7000万
2018093033020300 62奉化莼湖45亩4万平550万/年 8500万
2019050733020301 22庄市厂房+店面16亩9800平 4000万
2019041733020300 58三横酒店式厂房+店面14亩1.7万平 面议
看房及咨询热线151 0574 1188席娟

2018033033022202 17东吴大路15亩18亩8000平 面议
2018033033022201 24五乡国道边10亩5000平 2600万
2019042333020300 97姜山主路10亩1万平位好 价面议
2018111533121100 32姜山蔡郎桥34亩18000平 4800万
2018101833021100 33东钱湖13亩9000平 3400万
2018100433021200 15钟公庙主路3亩2000平 价面议
2019032533020301 04云龙主路6/15亩4000平 1680万起
2018010113301212 43下应主路10亩8000平 价面议
急征房源135 6784 9539屠
2018023035060012 23镇海商业地16亩1000平 2100万
2018023031022201 36镇海俞范15亩10000平 3600万
2018080333021200 30镇海庄市25亩17000平 6500万
2019021333020300 29庄市厂房+店铺16亩9000平 4000万
2018013133020300 33骆驼6亩8亩4000平 1350万起
2018102033021200 32骆驼庙戴15亩12000平 3300万
2018092933022202 06镇海经济开发区17亩9800平 价面议
2019030233020300 21镇海经济开发区10亩3000平 价面议
急征房源133 8584 5376黄
2018101233020301 63集士港工贸路6亩4000平 价面议
2018101533021200 33古林礼嘉桥6亩3000平 价面议
2019021533021231 12高桥主路10亩5000平 3100万
2019050433020300 52高桥主路20亩10000平 5200万
2018023033022201 09洞桥厂房4亩2000平 950万
2018023033022201 09洞桥厂房13亩8000平 2900万
2019050733030301 24布政25亩10000平可4S店 5700万
急征房源134 2936 0028邵

2018101093302120 25慈东工业区10亩6000平 面议
2018100933020300 75慈东工业区22亩11000平 2400万
2018100433021200 15慈东工业区30亩2万平 3100万
2018102433020500 14慈东工业区50亩2万平 4500万
2019022533010300 14慈东工业区60亩4万平 6600万
2019050833020301 32崇寿工业区20亩1.5万平 3500万
2019010433021200 71崇寿工业区22亩10000平 3300万
2019010433021200 68掌起工业区25亩40000平 5000万
2019020333011200 12三北工业区10亩10000平 2000万
2019032033020500 42杭州湾新区40亩8000平有蒸汽 3200万
2018081933020500 01杭州湾工业区29亩18000平 3500万
2019010433021100 23杭州湾工业区30亩16000平 3600万
急征房源 151 0574 4669 小涛
2018023033022201 06江北甬江4/15亩3000平 1000万
2018080133022201 51江北洪塘5亩3000平 1250万
2018102033020300 23江北洪塘20亩18000平 5200万
2018023023022201 36江北慈城10/15/24亩3000平 价面议
2018022533020300 10奉化西坞30亩1.5万平 价面议
2018051036251987 26奉化东郊5.5亩4000平 价面议
2018092633020301 31奉化三横路14亩1.7万平 价面议
2017123033022202 06奉化莼湖4亩3000平 800万
2018082533022202 08奉化莼湖30亩5000平 特价1550万
2018033033022207 26余姚大隐6亩3500平有行车 1400万
2019030210132221 42余姚丈亭35亩8000平 3200万
2019030280144222 32余姚丈亭12亩7000平 2280万
2018023013022301 06小曹娥5/12亩3000平 1000万起
2019030220121217 82余姚小曹娥80亩5000平 3600万
2018023023022201 36小曹娥80亩3万平有大行车 6500万
2018023033022202 36小曹娥化工区30亩1万平 3680万
急征房源 152 5828 0313 胡 151 0574 9933 牟

厂房出租
急求租各区厂房登记电话18966244520周
东吴大岙5200平米全一楼高10米有行车可分割 23元/平/月
五乡工业区5000平标厂共3层高6米电250kv交便 14元/平/月
五乡工业园区6100平米共两层高7米独户电250kv交便 19元/平/月
姜山2200平米全一楼高11米独户大车进出方便 价钱面谈
姜山3000平米共两层层高4.5米独户交便钢架结构 17元/平/月
钟公庙厂房4000平独户,宜轻工,位好 16元/平/月
江北甬江厂房4000平,1楼多位好宜轻工 45万/年
鄞县大道5000平全一楼高9米电大车进出方便 21元/平/月
高桥1250平米全一楼高8米大车进出方便电200kv 23元/平/月
鄞江镇1200平米全一楼高7.5米电100kv钢棚结构 12元/平/月
余姚2000平全一楼电200kv层高11米行车10吨交便 20元/平/月
北仑3000平全一楼层高13米独院电500kv有办公楼食堂宿舍 21元/平/月
急征房源189 6624 4520周132 9199 4219洪

店长推荐:★★★★★
余姚小曹娥大型园区全新厂房,250亩20万方,
产权数十个,可自由分幢出售,各种工业、生活
配套完善,大行车,重工轻工均可,首付只需三成,
一手直销,免中介费,2300㎡起售,3300元/㎡起,
发财热线15105741188席娟