花火

慈溪实验中学初二(5)班
龚一淇(证号2022768)指导老师 谢昭莉

如墨的夜，朵朵烟花在黑暗中盛开，瞬间绚丽已极，迸射出璀璨夺目的光彩，还来不及在脑海中印上花魂，它们已经迅速地消逝了。烟花美得就如一个幻影，总让人疑心这花是不是真的在眼前开放，虽然眼前还在晃动着那缭乱的花影，却总如梦一样飘忽不定，更让人增添了几分痴迷。夜色似乎把时间凝固了，星光下分明的颗粒感把周遭包围了，于是干燥的风吹过去，带来了各家欢呼雀跃的庆祝声。

升空的焰火到底要从哪一个方向看？不论是从下面看，还是侧面看，不论是在现实里，还是在梦境中。烟花格外喧嚣，它随着水纹般荡漾转着圈，浑浊的黑夜里藏着光，眉眼好似勾了画，弯出一条缱绻的溪水，盛着一潭月牙儿，让烦恼付之东流，都与过去的2019忘怀于终。

谁说都市里没有美景，只有林立的高楼大厦？对我而言，都市的美景其实处处皆是，就像艺术大师罗丹说："美，到处都有，对于我们的眼睛，不是缺少美，而是缺少发现。"时间在匆忙的脚步下来到了倒数的时刻，主持人带着众人一同数秒，三、二、一，只听一声巨响。嘭！和万人齐聚广场欣赏色彩缤纷、绚烂多姿的花火大会，是难得一见的美景。人们的手握着彼此的手，那一刻，我感受到每个人心中的期待及祝福，大家的心紧紧相依，我感到阵阵暖流在我心中流窜，那种感动，如余秋雨那句："依我看，夜晚的景色除了月亮，就是万家灯火。"

等苦尽甘来的那一天，山河烟花都做贺礼。

点评

烟花的美丽，如此短暂，却如此的奔放与热烈。即使只有一秒的生命，也要做到最完美，开放得最灿烂。小作者开篇创设情境，用生动形象的笔触给我们描绘了这种美，犹如黑暗中出现的一颗璀璨的明星，照亮你我的心。小作者从烟花发现了都市中的美，由这种美化解生活中的烦恼，这让被新冠肺炎疫情所困扰的人们似乎也从中看到了希望。结尾很巧妙，让人不禁相信春暖花开的季节已不再遥远，一切都会好起来。

妈妈给我当模特

高新区实验学校105班
皇甫一岑(证号2021164)指导老师 刘雯

阳光暖暖地照在床上，我早早地第一个起床了。我快速地完成了刷牙洗脸，吃完早饭去写作业。妈妈夸我是时间的小主人，奖励我画画，我高兴得像小鸟一样在家里飞奔起来。

我开心地去画画了。妈妈竟然同意给我当模特。我先让妈妈坐在靠近阳光的窗边，让阳光亲吻着她美丽的长发。然后，我让妈妈把手轻轻地放在窗台，好像看外面美丽的风景。最后，我请妈妈露出一个甜甜的微笑，妈妈笑起来真好看！我快速地为妈妈画了一幅画，妈妈看了更开心了！

我还拿给爸爸和弟弟看，大家都夸奖我，我心里美滋滋的！这真是充实而快乐的一天呀！

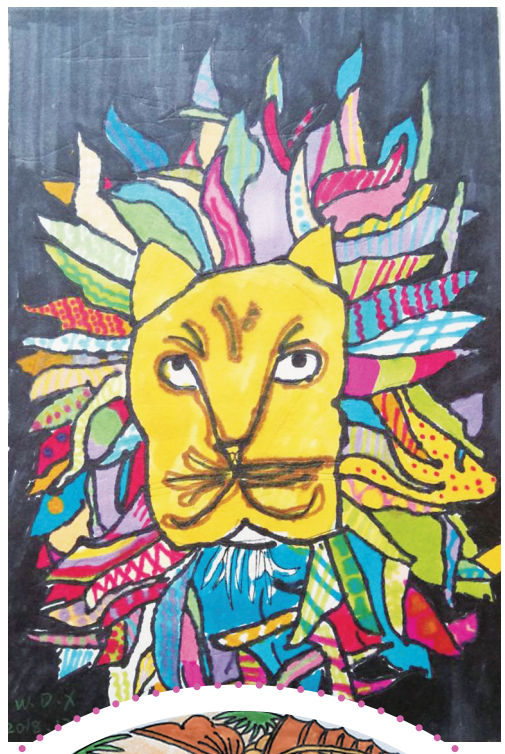

威武的狮子

镇海区实验小学301班 王德欣(证号2023100)指导老师 孙瀚文

鱼戏莲叶间

镇海区中心学校406班
王禹涵(证号2022595)

春天的阳光

慈溪市慈吉小学507班 周若琳(证号2022117)
指导老师 戚成红

最美宅娃

鄞州区宋诏桥小学409班 郑采薇(证号2020908)
指导老师 章海颖

蜜蜂

高新区实验学校406班
许晓璐(证号2021840)指导老师 杨钰卿

我一向不喜欢蜜蜂。看呀！它的外表多么平凡呀，不及蝴蝶美丽，也比不上蜻蜓轻盈，更没有小鸟可爱，一点儿也不惹人喜爱。听！它总爱在窗户边吵个不停，就像一只无头苍蝇般乱撞乱叫，使人不得安静。

可是有一天，我却见证了蜜蜂的勤劳和辛苦，也因此改变了对它们的看法。有一回，我在公园里散步，忽然看见一只只小蜜蜂成群地在花丛中飞来飞去，忙得不可开交。瞧呀！它们穿着朴素的衣服在花丛中嗡嗡地闹着，可不是闲玩，而是在采集各样的花粉。它们的腰弯曲着，屁股一翘一翘的，它们的头时不时地在花丛里钻来钻去，它们一刻都不歇，每一只小蜜蜂的肚子都吃得圆圆的，就像刚装了一颗小蓝莓似的。旁边的花儿都在微笑着为它们加油。它们一整天都在忙忙碌碌地采蜜，直到天黑才归巢。

它们不仅很勤劳，还都很聪明，会根据气味来辨别方向。法布尔在《昆虫记》中告诉我们，如果你把它们送到二十公里远的地方，它们也会准确无误地飞回到原地，无论刮风下雨，它们都不怕，就像是一位小邮递员，能把千里之外采的花粉送回家里。

从那以后，我再也不敢讨厌勤劳、聪明的小蜜蜂了。我从心底里生起了对它们由衷的敬佩。

暗色调

慈溪实验中学初二(1)班
胡清怡(证号2022759)指导老师 邓小娟

小的时候，我偏爱紫色。第一眼的感觉，是深邃又高贵。不那么鲜丽，给我的感觉却安心又沉静，好像带着一种若隐若现的神秘感。

越长大，越是偏爱这类清冷暗淡的色调。

继续相遇，于是与暗色调相识。母亲是美术老师，在她摆弄黑与灰时，我开始渐渐关注从前不曾领略到的美。

暗色调的美，深沉，静谧。那几种最普通的简单的颜色交融在一起，却汇成世界上最动人的风景。颜色虽暗，却不沉闷不压抑，反而是很轻松的，很稳重的，从入眼的那一刻起便散发出独特的气质。没有能让你一见钟情的惊艳，却能扣住你的心弦。

这便是我偏爱暗色调的原因。它不张扬，低调却有内涵。永远不显摆自己，将所有的一切都染上最深的色彩，却又保持人们对它的喜爱与关注，鸟鸣花香中独绽沉稳大气的光芒。光是看着那么一片沉谧，便可遥想出整片夜的美。仿佛置身于偌大的黑暗中，抬头便是夜空，镶着几颗星。在深邃中漫步，落脚似乎踩碎一地的暗，零零散散凑起斑驳。

你慢慢地走，包裹一身暗淡，融于整片夜。常常在夜间倾泄所有的情绪，心中的低落攒够了，便在沉寂中迸发。暗色调听懂你所有的不快，打包起了你的负面情绪，将这所有，融进最深处。

人们总想活得光鲜亮丽，常常为了斑斓而忽略了暗色调。可你静下心来，仔细去观察与感受这个世界，染上暗色调，沉下心来，活得从容不迫，随心而静，又何尝不是一件乐事？

春意

镇海应行久外语实验学校404班
张誉萱(证号2022539)指导老师 叶惠君

山脚下，田园内
春的味道如此芬芳
花圃中，草坪上
春的步伐如此轻盈
嫩绿的小芽破土而出
美艳的鲜花一展风姿
愉悦的喧闹里
春是那么的宁静和祥和
宛如一位慈母
在为大地
她的孩子
默默付出

社址/宁波市宁东路901号 广告部电话/87348429 发行咨询电话/87685669 87682340 定价/每月30元 零售/每份1元 邮发代号/31—84
印刷/宁波报业印刷发展有限公司 法律顾问/素豪律师事务所罗杰律师、胡力明律师 地址/光华路299弄研发园区C12四楼 电话/87298700 宁报集团职业道德投诉/87654321