1950年6月，朝鲜战争爆发。10月，中国人民志愿军出国作战。宁波人民积极响应“抗美援朝、保家卫国”号召，踊跃参军参战，无私捐献财物，万众一心支援抗美援朝，涌现了许多可歌可泣的英雄人物与壮举。

为纪念中国人民志愿军抗美援朝出国作战70周年，昨天，宁波市档案馆公布了一批珍贵的史料照片，让我们来重温一下历史记忆。

1952年，农民送公粮。

70年前 宁波人民这样支援抗美援朝

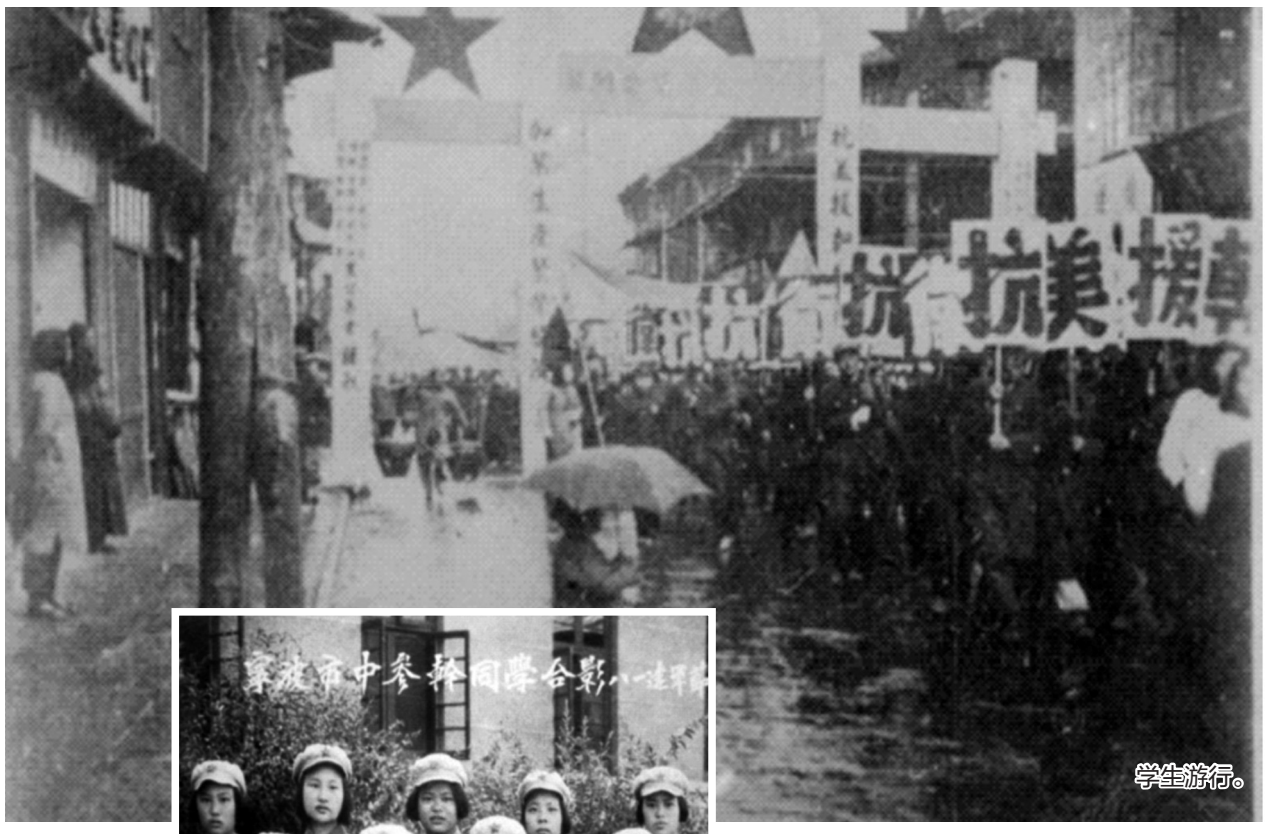

学生游行。

赴朝慰问团团员、慈溪五洞闸高级社社长罗祥根。

宁波二中参干同学合影。

效实中学门口整装待发的“打倒美帝纸老虎”宣传队。

参加志愿军的汽车驾驶员与家乡人民告别，奔赴朝鲜前线。

1951年，镇海城关居民在拟定家庭爱国公约计划。

1950年11月6日–7日，为贯彻中共中央“抗美援朝，保家卫国”的战略决策，响应中国共产党和各民主党派11月4日的宣言，宁波市各界人民代表会议和协商委员会举行全体会议。随后，全市和各县工人、农民、学生及文教、工商界发表声明，举行游行。

宁波市和各县以实际行动支援抗美援朝，共有2.5万人参军参干。1950年12月25日一天，宁波市青年学生就有1031人报名，宁波市三批报名学生共有2830人，占全市中学生的38%，正式批准参军的有393人，还有43名驾驶员赴朝鲜参加运输。

1951年1月2日–3日，宁波市各界人民抗美援朝代表会议召开，成立宁波市抗美援朝分会。

1951年1月27日，抗美援朝宁波市分会召开拥军优属工作会议，决定在全市发起捐献运动。捐献活动得到了全市的广泛响应，1万余名职工参与了自觉捐献活动，工商界10天内捐款10多万元，全市共捐款31万余元。抗美援朝期间，宁波专区共捐款62万多元，大米、年糕等6823.5公斤，日用品等8627件，为军烈属的正常生活提供了有力的保障。

1951年6月1日，抗美援朝总会向全国发出捐献飞机大炮的号召。

1951年7月6日，浙江省赴朝鲜慰问团团员罗祥根向宁波人民传达志愿军英勇事迹，4天内就有7万多人次听报告，广大农民深受感动，提出“欢庆土地返家，加紧抗美援朝”“卖爱国公粮”“订爱国公约”，抗美援朝、保家卫国，深入人心。

1951年7月12日，宁波市召开抗美援朝分会第三次代表会议，各县也相继召开各界人民代表会议，热烈响应抗美援朝总会的“六一”号召，决心增加生产，积极捐献，支援志愿军打败美国侵略者，保卫祖国。

1951年7月至年末，宁波市、专区各县共捐献人民币571万元，相当于捐献了37架战斗机，其中市区捐献可购飞机27架，各县捐献可购飞机10架，真诚地表达了宁波人民的爱国情怀。

记者 戴晓燕 通讯员 毛芳芳

本版图片均由宁波市档案馆提供