赵丽颖新剧《幸福到万家》首发预告片 主要场景在甬拍摄

宁波多处街景亮相美翻网友

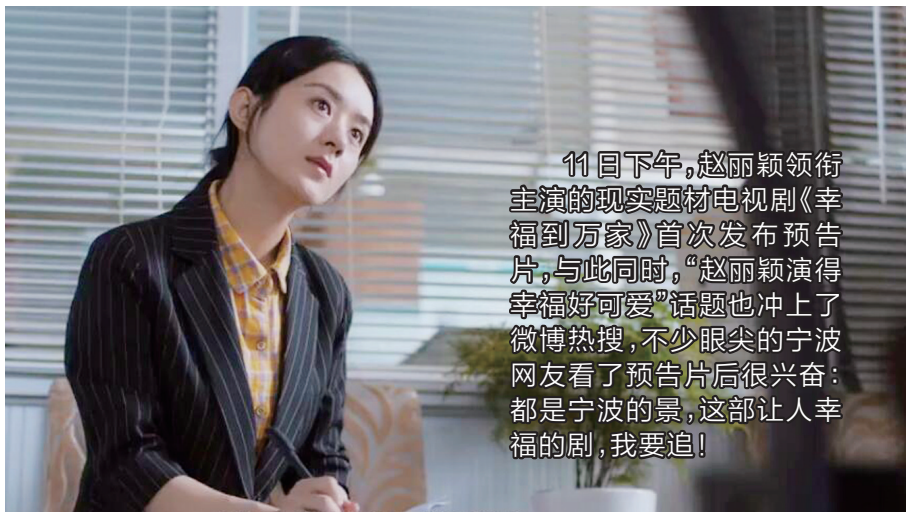

《幸福到万家》预告片截图 （据剧组官方微博）

赵丽颖金句频出 宁波街景太美了

打扫卫生、收拾桌子、一次拿四个水桶，片中的“打工妹”赵丽颖朴素颜出镜，展现着努力拼搏的样子，还金句频出：“缘分就是，我一眼望过去，就是你了。”“我们不应该只是活下去，要活得明白，活出自我。”

记者注意到，这支预告片时长1分多钟。赵丽颖从一名清洁女工到办公室白领的转变，毫无违和感，人物塑造也颇具生活气息。再加上片中俏皮的金句，让一批网友大呼“这种幸福真可爱”。有网友发文表示，本以为现实题材剧氛围比较沉重，但从预告片看格外轻松。在剧中，赵丽颖饰演一个律师事务所的清洁工，从一个打扫卫生的农村妇女，最终成为律师所助理，整个过程非常励志，赵丽颖演技更胜以往，显得又灵动又可爱。

广阔的世界，努力的我们，闪烁的未来……可以说整部剧的底色温暖而诙谐。预告片虽然不长，但里面出现的城市街景还是被眼尖的宁波网友一个不落地找了出来：东部新城、南部商务区、老外滩、和义大道1844广场、新江桥、东钱湖、韩岭老街等纷纷出镜，让宁波网友倍感亲切，大家还配合着电视剧的片名，纷纷排队留言：“宁波街景上电视真美，生活在宁波，确实很幸福！”

当天下午，赵丽颖本人也在微博发表感言：#幸福到万家# 缘于努力，终于幸福。截至昨天下午4点，#赵丽颖演得幸福好可爱#微博话题阅读量飙升到了6亿，讨论达到6.8万次。随后“中国电影报道”等大V纷纷转发，表示祝贺。

主创阵容强大 主要场景在甬拍摄

《幸福到万家》由郑晓龙、姚远联合执导，赵冬苓编剧，改编自长篇小说《秋菊传奇》，这部剧幕后班底非常强大，郑晓龙曾拍摄过《金婚》《甄嬛传》《芈月传》等多部口碑收视双丰收的作品。另一名导演姚远也是飞天奖的获得者。演员方面，除了女一号赵丽颖之外，还有刘威、唐曾、张可盈、张喜前、迟鹏、曹征、冯雷、林思意、辛鹏等人，罗晋以特别出演的身份加盟。

该剧自官宣以来，一直备受关注。这也是赵丽颖时隔多年后与郑晓龙导演再度合作的作品。9月19日，该剧在宁波正式开机拍摄，开机仪式地点选在了宁波日报报业集团一楼大厅。据记者了解，《幸福到万家》的大部分场景在宁波拍摄。原计划在甬拍摄约一个月，之后转战黄山，通过目前的预告片不难看出，该剧在宁波的拍摄任务已经基本完成。

有剧评人表示，可以说《幸福到万家》是未拍先火、未播先火。而此次赵丽颖和罗晋齐齐更博为《幸福到万家》官宣助力，两位演员的合作也让人充满了期待。

记者 施代伟

宁波绍兴两座文化名城怎么联动？

创意设计文旅融合路径引关注

本报讯（记者 施代伟 通讯员 成丰） 从11月9日开始，由宁波市委宣传部主办的“2020创意宁波暨文旅融合培训班”在绍兴文理学院举行，课程重点聚焦创意设计和文旅融合趋势分析及案例分享，旨在提升相关专业人才队伍建设。应主办方邀请，11日，绍兴市委宣传部副部长、市文广旅游局局长何俊杰作为古城绍兴文旅融合的推动者和亲历者，从文态构建·机遇与挑战的角度，结合绍兴文旅产业发展的经验和实践，与学员进行分享。

何俊杰首先从宁波的城市广告语“书藏古今、港通天下”切入，阐述了绍兴与宁波同属“江南文化圈”，两地文脉同源，两座藏书楼（天一阁、古越藏书楼）、一条大运河（浙东古运河）将两座文化名城紧紧联系在一起，娓娓道来，引人入胜。“宁波绍兴两地有许多经验可以相互交流借鉴，在阳明文化等资源的利用发展上可以相互合作。”何俊杰说。

宁波市委宣传部相关负责人表示，本次培训课程也是提升全市创意设计和文旅融合人才队伍建设的一项重要工作，是文旅领域落实“甬绍一体化”、推动产业交流的具体举措。

浙东古运河将宁波、绍兴两座文化名城紧紧联系在一起。

福彩开奖信息

双色球第2020113期：01 03 07 10 22 32 11
快乐8 第2020016期：04 09 11 12 13 17 19 22 24 35 36 43 47 48 49 55 57 58 64 71
3D第2020264期：4 7 1
15选5第2020264期：04 05 08 09 12

体彩开奖信息

20选5第20264期：01 03 08 12 20
排列5第20263期：8 0 9 7 2

广发银行 CHINA GUANGFA BANK
中国人寿集团成员单位

广发银行“广银创富” 结构性存款

0.5% 或 5.8% 年化利率

1万元 365天 挂钩中证500
每个月观察一次，看涨自动赎回

广发银行手机银行

网点名称	地址	电话
分行营业部	江北区大庆南路11号（解放桥北）	87191718
宁东支行	江东百丈路168号（七塔寺对面）	87208696
海曙支行	海曙区灵桥路473号（公交濠河站）	83880915
北仑支行	长江路475号长江国际大厦1楼（星巴克旁）	86882252
马园支行	海曙区卖鱼路68号（宁波市水利局旁）	87280102
江东支行	江东桑田路716号（健康城1楼）	87763466
鄞州支行	鄞州区惠风东路利时金融大厦1楼	87418852
北岸支行	江北区清河路51号（3B宾馆对面）	87208037

网点名称	地址	电话
余姚支行	余姚市四明西路289号（余姚中学对面）	62667596
慈溪支行	慈溪市慈甬路224-232号	63930868
高新支行	高新区聚贤路388号	87206137
奉化支行	奉化岳林街道桥东岸路118号	88680561
东城支行	鄞州区邱隘镇盛莫路333号	88162179
宁海支行	宁海县斗门路79号（水利局对面）	82532889
镇海支行	镇海区镇海大道中段389号（天一大厦）	87274232
象山支行	象山县丹西街道丹阳路442号	86275585
杭州湾新区支行	慈溪市杭州湾新区滨海二路913-915号	87258953

理财非存款，产品有风险，投资须谨慎，产品信息以产品说明书为准。理财产品过往业绩不代表其未来表现，不等于理财产品实际收益。

1818厂房网 厂房租售专家 www.1818cf.cn 估价、过户、房源登记 热线：15105741188席娟
客户众多，急求购求租厂房租售房源，可马上成交，一次性付款

20190620330212201 1 北仑大碶 1亩3000平 价面议
202007103302120112 北仑大港 10亩7000平 价面议
202002303302220136 小港主路 15/25亩15000平面议
201912111302120012 北仑保税区 300亩5万平 价面议
201903043302050047 北仑春晓 40亩2.5万平 价面议
202005033302041121 北仑小港 4亩5亩3000平 面议

宁波范围大厂房

202005052133022112 集士港新厂 55亩5万平 面议
201907102133022333 江北三七市 50亩5万平 面议
201912133302120054 嵊州三界 90亩6万平 8500万
201909303302030075 杭州湾 200亩12万平 3亿
202007301302320129 杭州湾 60亩4万平 价面议
202005033302041121 杭州湾 150亩6万平 价面议
201908111302020113 杭州湾 90亩5万平 价面议
201910283302120134 慈东 60亩5.5万平 面议
201911223302020021 余姚黄家埠 45亩3万 5200万
201907163302120039 余姚泗门 90亩7万平 面议
201908113302020123 余姚泗门 70亩3.5万平 面议
202007301302320129 象山城东 100亩2万平 6800万
201907082133022111 余姚牟山 100亩5万平 1.1亿
看房及咨询热线151 0574 1188席

201910043302120015 江北 30亩15000平 价面议
201809283302030047 江北庄桥 8亩5000平 价面议
201802303302220106 慈城 10/15/40亩4200平 价面议
201803303302220124 姜山 5亩9亩5000平 价面议
201908012133032011 姜山主路 11亩10000平 面议
201810183302110033 东钱湖 13亩9300平 4000万
201905083302031122 下应 11亩9000平位好 面议
201907082133022111 塘溪厂房 7亩3000平 2000万
急征房源152 5828 0313胡135 6784 9539屠

201903023302030021 镇海庙戴 26亩2万平 价面议
201902253302130207 镇海骆驼 40亩3万平 1亿
202005153302110104 化工区 13/20亩7000平 面议
201908253302130117 象山城东 5亩2600平 780万
201802303506001223 象山白岩山 30亩8000平2600万
202004053302050021 象山滨海 25亩15000平3600万
急征房源135 6784 9539屠133 0661 4561戴

201907053302201012 奉化莼湖 8亩5000平 2100万
201905220330222121 西坞 10/20亩14000平 面议
201808253302220208 江口三横 3/11亩8000平 3700万
201903253302220208 尚田 10/15亩3000平 1100万起
201911283302120087 奉化莼湖 18亩11000平 价面议
201912283302120030 莼湖裘村 4亩2000平 价面议
急征房源188 6761 8695周158 6787 6202杜

201810153302120033 礼嘉桥 3/6/8亩8000平 面议
201905043302030052 集士港 10亩8000平 3900万
201906013302031012 集士港 22亩1.5万㎡ 价面议
202003303302220726 高桥 8亩5000平 3000万
202008303302220212 高桥横街 1/2亩3000平 面议
202006080330221042 洞桥新厂房 25亩10000平价面议
急征房源133 0661 4561戴132 9199 4219洪

201810043302120015 慈东 30亩2.5万平 面议
201810243302050014 慈东 20亩8000平 价面议
201911223302120011 慈东 8亩10000平 价面议
202008243302050024 慈东 40亩2.6万平 价面议
202005253302030039 匡堰新厂 6亩4000平 面议
201809253302030088 浒山 6亩3000平 1800万
201903012330211003 附海主路 7亩10000平 价面议
202007083302030083 慈溪横河 6亩4000平 900万
急征房源15105744669小涛133 8584 5376黄

201903243300112453 杭州湾 60亩40000平 面议
201904443302124023 逍林 15亩1.5万平 价面议
201904143302050028 杭州湾同济产业园 4100平 面议
201901043302120068 周巷 8/16/75亩5000平 面议
201910043302030006 范市 6亩3000平 1280万
201907203301020041 慈溪长河 7亩2200平 面议
201907163302120039 新浦 28/11亩1.5万平 面议
急征房源133 8584 5376黄15105744669小涛

201903233302020403 余姚牟山 40亩3万平 6000万
202003123302030057 余姚泗门 40亩1.2万平 面议
201903203303122311 余姚黄家埠 45亩3万平 5200万
201904023302010033 余姚梁辉 4亩3000平 1100万
201907303302030026 梁弄 14/24/30亩4500平 价面议
202006023302120206 上虞 30亩4万平 特价3800万
急征房源135 6602 0399邵182 6858 4836杨

201812033302120046 小曹娥 35亩1.5万平 4200万
201907303302030014 余姚泗门 8/12亩7000平 面议
201907243302050040 朗霞智信谷 2200平 750万
202005263302500038 余姚罗江 50亩20000平 价面议
201810243302120059 余姚泗门 10亩8000平 面议
202003023302012203 余姚丈亭 3亩2000平 680万
急征房源 189 6624 4520周182 6858 9859黄