存贷款余额增速均居全国前列
宁波这两组数据透露了哪些积极信号

近日，人行宁波市中心支行公布了2020年金融数据，引人注目。

2020年全市本外币各项贷款余额25451.6亿元，比年初增加3264.4亿元，增量为上年的1.6倍，余额同比增长14.7%，增速比上年提高3.4个百分点，高于全国2.2个百分点。全市本外币各项存款余额23988.2亿元，比年初增加3130.4亿元，增量为上年的1.8倍，余额同比增长15.0%，增速同比提高6.1个百分点，高于全国4.8个百分点。数据显示，宁波市存贷款余额增速在36个主要城市（港、澳、台除外，31个省会+5个计划单列市）中，分别排第4位、第7位，分别比上年提高8位和15位。这些数据也透露出，过去一年，宁波金融系统在稳企业保就业方面发挥了积极的作用，为我市实体经济快速复苏增长，提供了源头活水。

金融机构精准滴灌实体经济

据人行宁波市中心支行透露，过去一年，我市不仅贷款增量充足，信贷结构也持续优化，对重点领域保障有力。其中，最显著的是普惠小微贷款快速增长。

数据显示，去年全市普惠小微贷款余额2692.5亿元，增长42.4%，增速高于各项贷款增速27.7个百分点；比年初增加802.2亿元，同比多增410.8亿元。

“宁波民营企业活跃，2020年市场主体已突破110万，普惠金融对小微企业的重要性不言而喻。去年，我市普惠小微贷款大幅增长，一方面金融助力实体经济的政策导向效果明显，另一方面作为国家级普惠金融改革试验区，宁波出台了一系列政策措施，全力打造普惠金融‘宁波样板’，发挥了积极的作用，在一定程度上也加快了普惠小微贷款的快速增长。”宁波市金融研究院院长孙伍琴说。

去年，人行宁波市中心支行升级数字普惠平台，完善普惠金融基础设施，至2020年11月末，全市共有20912户企业通过平台提出融资需求，近万户获得融资，融资对接率达45.8%。

普惠小微贷款快速增长，还与全市启动“首贷户拓展专项行动”，破解小微企业“首贷难”困境分不开。2020年1–11月，全市新增小微企业首贷户超1.3万余户。

过去一年，我市金融机构为实体经济精准滴灌，民营企业贷款增量与制造业贷款结构优化双双交出了亮眼的成绩单。数据显示，2020年，全市民营企业贷款余额9217.6亿元，同比增长14.3%；比年初增加1156.8亿元，增量为上年的3.5倍。

以民营经济活跃的外贸业为例，去年在疫情蔓延和全球经济衰退的双重压力之下，宁波外贸经历了严峻考验，实现V型反转。这背后也离不开金融的助力。数据显示，前三季度，全市金融机构对“订单+清单”重点外贸企业授信1515亿元，累计向1793家名单企业发放贷款852.8亿元，为这些外贸企业应对风险、危中寻机创造了条件，也解了燃眉之急。

让人眼前一亮的是，去年我市制造业中长期贷款和信用贷款增长动力强劲。全市制造业贷款余额4322.2亿元，增长11.3%，其中制造业中长期贷款余额875.8亿元，增长71.4%，比年初增加364.7亿元，为上年的5.8倍；制造业信用贷款余额657.3亿元，增长51.8%，比年初增加224.3亿元，为上年的17.1倍。

“中长期贷款余额大幅增长，说明我市一些制造业企业不仅仅着眼于眼前，而是有了更长远的发展规划，谋求长足发展。另外，信用贷款快速增长则说明银行对制造业授信力度加大，同时企业的高质量发展也让金融机构越来越放心。”孙伍琴说。

存款余额增量为上年的1.8倍

还有一组数据同样引人关注。

2020年末，全市本外币各项存款余额23988.2亿元，比年初增加3130.4亿元，增量为上年的1.8倍；余额同比增长15.0%，增速同比提高6.1个百分点，高于全国4.8个百分点。

这一点，想必大家感同身受。2020年一季度末，市场本以为会迎来“报复性消费”，不曾想迎来的却是居民“报复性存款”。“特别是第一季度，受疫情影响，居民消费需求降低，投资意愿下降，有钱存银行的想法较普遍。”某银行个金部人士表示。

对于住户存款大幅上升，孙伍琴认为要辩证地看，比如，如果同期居民收入没有增长，存款却大幅上升，则说明居民的实际消费在萎缩；如果居民收入在同步增长，存款也相应增长，那也正常。

“对比国内的情况，2020年一季度受疫情冲击，不少居民被居家隔离，消费确实受到不同程度的影响，同时出于对疫情蔓延的担忧，大家在支出方面也变得比较谨慎。”孙伍琴说。

同时，孙伍琴提到，去年基金投资收益不错，吸引了大量的投资者。“通过银行渠道认购基金往往要先把资金存入银行活期账户，一些配售基金退款也会回到活期账户，在这一波的投资带动下，银行的存款也在悄然增长。”

除了居民存款，非金融机构的存款余额增长也不容小觑。2020年，全市非金融企业存款余额9164.6亿元，同比增长19.0%，增速同比提高9.8个百分点；比年初增加1463.8亿元，同比多增812.0亿元，增量占各项存款增量的46.8%，较上年提高8.4个百分点。

比如，某国有银行相关人士向记者透露，去年许多医疗型企业在该行的存款增长迅速。疫情之下，这类企业的发展驶上了快车道，因此企业效益增长之后，对公存款业务也有相应增长。 **记者 周 雁 通讯员 汪梓雯**

2020年1~11月宁波市金融机构（含外资）本外币存贷款情况（单位：万元）

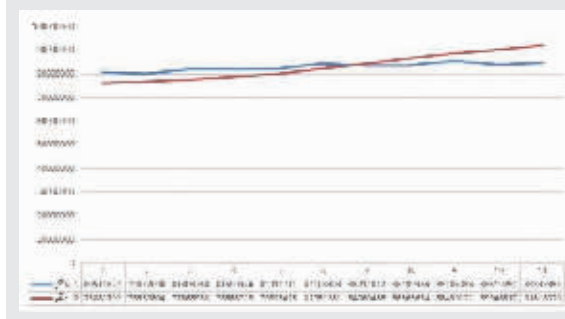

蓝线：住户存款 红线：住户贷款