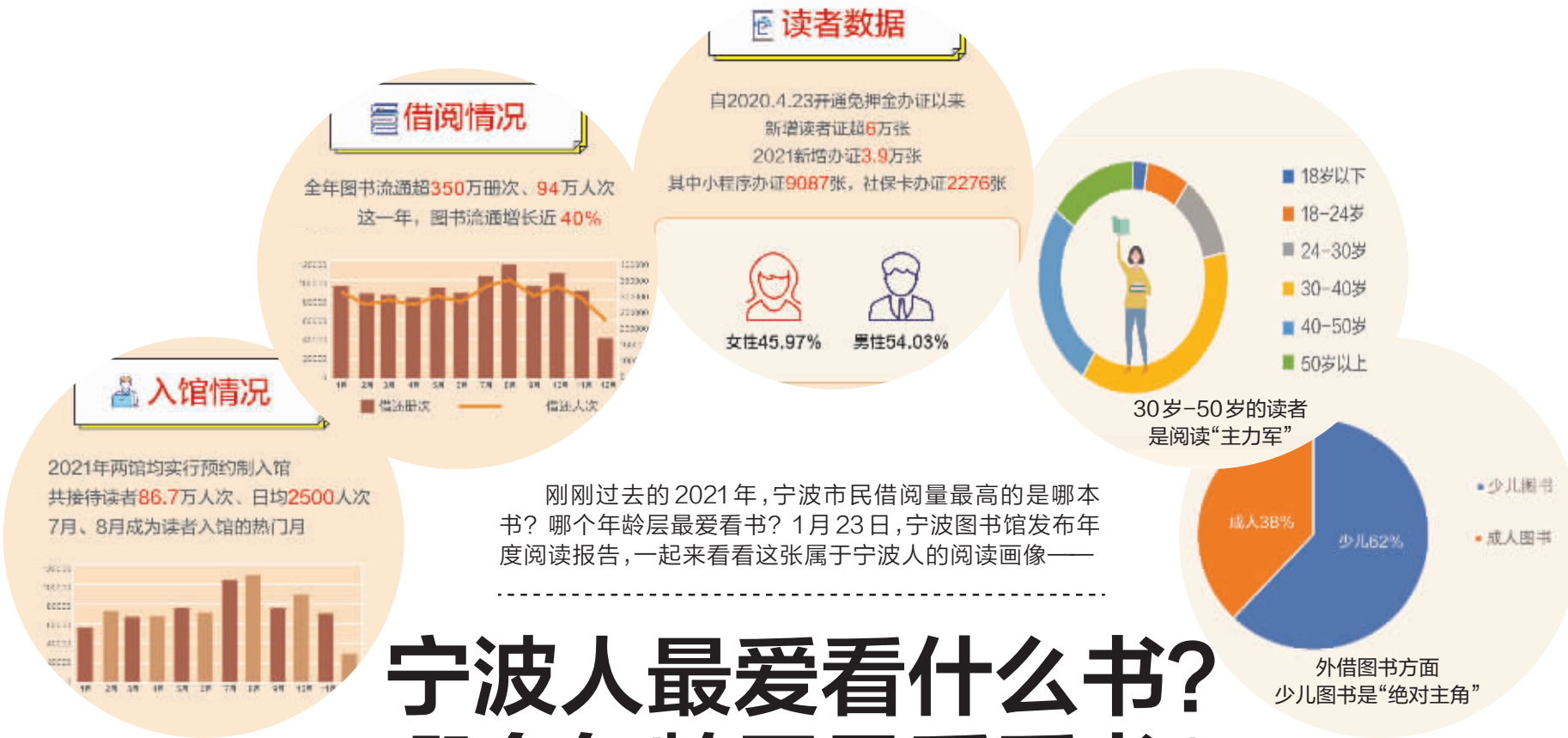

刚刚过去的2021年，宁波市民借阅量最高的是哪本书？哪个年龄层最爱看书？1月23日，宁波图书馆发布年度阅读报告，一起来看看这张属于宁波人的阅读画像——

宁波人最爱看什么书？哪个年龄层最爱看书？

宁波图书馆2021阅读报告出炉

关键词：热门月份

2021年宁波图书馆两馆（新馆、永丰馆）均实行预约制入馆，累计接待读者86.7万人次、日均2500人次，其中7月、8月成为读者入馆的热门月。

关键词：图书流通

全年图书流通超350万册次、94万人次，这一年，图书流通同比增长近40%。

关键词：读者办证

宁波图书馆自2020年4月23日开通免押金办证以来，新增读者证超6万张。2021新增办证3.9万张，其中小程序办证9087张，社保卡办证2276张，有效持证读者26万人。

关键词：年龄段

通过读者年龄段统计，我们可以看出，30岁-50岁读者占读者总数60%以上，是阅读“主力军”。

借阅最多的为文学、艺术、文化科学类图书，这类均为人文素养提升书籍，受到大家的欢迎。

在外借图书方面，少儿图书占据62%，成为宁波图书馆外借流通的绝对主角。

关键词：阅读推广

2021年全年共举办阅读活动场次889场，参与活动人次达到780万。其中线上活动525场，线下活动364场，较上一年活动场次增长31%，线下活动增长近一半。

关键词：媒体聚焦

微信：公众号全年阅读量132万，粉丝30.3万，较上年增长40%；**微博：**微博阅读总数106万，推送223条；微信微博在全国同类城市公共图书馆排名均为前十、抖音在全国同类城市公共图书馆排名为前三。

关键词：馆藏资源

纸质图书：2021年，宁波图书馆为广大读者采购各类图书9.9万种，共计26.8万册；其中少儿图书4.73万种，12.28万册；征订原版外文图书1797册，其中原版少儿绘本986册；现全馆共有藏书335万册。

数字资源：宁波网络图书馆发布正式数据库38个，试用数据库22个。全年点击次数5773万次，下载量143万次。

热门检索数据库：维普期刊、万方数据、中国知识资源总库、万方医学网、国研网、北大法意、中华数字书苑、瀚堂近代报刊、晚清民国期刊全文数据库、龙源电子期刊等。

阅读报告解读

宁波人很爱推理类书籍

记者在这份阅读报告中看到，新增加了一项榜单——“图书预约榜”。前三名分别是预约了81次的《蛤蟆先生去看心理医生》，预约了62次的《你当像鸟飞往你的山》，预约了56次的《被讨厌的勇气》。

“可以看出疫情环境下大家选书的趋势，读者也渐渐将更多的关注点放在自己的身心健康与自我提升方面。”宁波图书馆相关负责人指出。

在阅读报告中另外两个吸引眼球的榜单中可以看到，《斗罗大陆》取代《平凡的世界》成为“成人图书借阅排行榜”第一名。占据前几位是《东野圭吾天才小说家》《斗破苍穹》《圈子圈套》《冰是睡着的水》《这个清朝太有意思了》《法医秦明》《守夜者》《人生海海》等，不难看出宁波读者对畅销类、推理类小说保持着高涨的热情。

巧合的是，“少儿图书借阅排行榜”中，《汤小团》《大侦探福尔摩斯》《口袋神探》也排进了榜单的前三位。宁波的读者群像就这样呈现出来了，可以说成人、儿童都喜欢推理类型的书籍。

记者从阅读报告中了解到，2021年宁波图书馆的读者主要集中在30岁-50岁人群间，占比高达60%。

“一方面是由于这个年龄段的人群习惯于阅读，会定期对自己进行知识更新；另一方面这个年龄段的读者大部分都会帮小朋友借书，现在亲子共读也深入人心。”宁波图书馆相关工作人员告诉记者。

“现在刚好是寒假，我跟着孩子一起来看看书、充充电。”记者走访时，手捧着《变量》的朱女士正坐在低幼借阅区的小桌子前。“小孩子在图书馆里读绘本，可以从小培养他的阅读兴趣，营造良好的读书氛围。这里不仅绘本多，而且更新也很快，也能省下不少买书的费用。”朱女士说道。

阅读报告中还新增了“热门检索数据库”一栏。“目前宁波网络图书馆发布正式数据库38个，试用数据库22个。包括了维普期刊、万方数据、中国知识资源总库、万方医学网、国研网、北大法意等等热门数据库，全年下载量达143万次，也欢迎读者使用。”宁波图书馆相关负责人告诉记者，这几年来宁波网络图书馆的使用量激增，也是得益于数字阅读在宁波的推广与普及，通过数据库获取信息的方式，也越来越受到市民读者的欢迎。

图书预约榜

1.《蛤蟆先生去看心理医生》
预约次数81次

2.《你当像鸟飞往你的山》
预约次数62次

3.《被讨厌的勇气》
预约次数56次

4.《价值》
预约次数49次

5.《夜晚的潜水艇》

6.《人生海海》

7.《文城》

8.《暂坐》

9.《穷查理宝典》

10.《如果历史是一群喵》

借阅排行榜

成人榜

1.《斗罗大陆》
2.《东野圭吾天才小说家》
3.《斗破苍穹》
4.《圈子圈套》
5.《冰是睡着的水》
6.《这个清朝太有意思了》
7.《法医秦明》
8.《守夜者》
9.《人生海海》
10.《三体》

少儿榜

1.《汤小团》
2.《大侦探福尔摩斯》
3.《口袋神探》
4.《格林童话》
5.《装在口袋里的爸爸》
6.《名侦探柯南》
7.《儿童百问百答》
8.《神奇树屋》
9.《郑渊洁十二生肖童话》

记者　施代伟　通讯员　陈莹