

零次跑 即可实现 秒赔付!

12月12日，“天一甬宁保”一站式结算测试成功，这意味着，明年1月1日起，“天一甬宁保”一站式结算功能正式上线后，参保人在省内定点医疗机构治疗，其“天一甬宁保”赔付(责任一住院和特病门诊自费医疗费用部分)将在医院端与基本医保同步结算，可实现无感知理赔。

“天一甬宁保” 一站式结算功能 明年1月1日 正式上线



问 “天一甬宁保”参保人在浙江省内基本医保定点医疗机构，发生的符合理赔条件的“责任一住院和特病门诊自费医疗费用”，符合基本医保联网结算条件的，出院结算时，可与基本医保同步“一站式”结算，参保人仅需支付经医保、“天一甬宁保”报销后剩余的部分即可，无需额外提交理赔材料。

“一站式”结算好处多多!

- 减负** 高额医疗费用 无需自己垫付
- 省心** 无论金额大小 均可一站结算
- 省事** 手续简单便捷 无需自己跑腿
- 省时** 出院立即赔付 无需等待审批

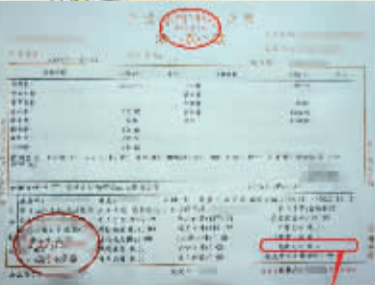

答 如上图所示，宁波基本医疗保险定点医院出院结算时，开具的发票上会打印医保结算信息。其中有一项：“商保支付”即是“天一甬宁保”报销金额。

●如果该项目后余额为0，意味着本次住院或特病门诊产生的符合报销条件的医疗费用未达到起付线，暂未达到理赔标准。

据了解，过去，参保人申请理赔，需要准备如发票、个人身份证件等一系列申报材料，上传至“天一甬宁保”官方公众号后台，由理赔工作人员进行审核并计算理赔金额，这个环节需要准备材料、提交申请、后台审核、支付等多个环节，参保人需要等待一段时间才可获知理赔结果。

而开通一站式结算功能后，参保人持医保卡就医结算时，只需支付医保及“天一甬宁保”结算后剩余部分费用，其中发票单据上显示的“商保支付”即为“天一甬宁保”核算报销部分。值得一提的是，“天一甬宁保”理赔起付线实行的是全年累计式，即一年中累计相关医疗费用达到起付线后，后续相应费用均可计入理赔金额，可多次结算，由此减少了参保群众跑腿垫资的负担，为参保人提供了更加便利、高效的理赔服务，确保参保人及时享受理赔权益，真正实现了“零次跑”、“秒赔付”。

“天一甬宁保”一站式结算技术开发人员告诉记者，参保人员信息、赔付范围的药品、耗材、诊疗项目和医疗服务设施项目、赔付标准等信息，都会推送到一体化智能化公共数据平台(浙江省智慧医保平台)，“天一甬宁保”参保人员在省内定点医疗机构发生的医疗费用，经基本医保、大病保险、医疗救助、优抚对象住院医疗费用补助等报销结算后，剩余医疗费用符合“天一甬宁保”责任一赔付范围的，一并在定点医

疗机构直接结算，真正实现让数据多跑路，让群众少跑腿。

市医疗保障局相关负责人介绍，为进一步提升保障待遇，在保证基金收支平衡的前提下，2023年度“天一甬宁保”产品已进行了多方位优化升级。保费从每人139元调整为成年人100元，未成年人60元；报销门槛起付线从2万元降低至6千元。截至12月12日，2023年度“天一甬宁保”参保人数已突破270万人。“天一甬宁保”一站式结算服务正式上线后，将补齐宁波智慧医疗服务，通过数字赋能，助力宁波市构建多层次医疗保障体系，为宁波高质量发展打造共同富裕先行市筑牢基石。”该负责人说。

记者 史旻

明年1月1日起
“天一甬宁保”理赔更方便了
以后很可能会有这样的画面



答 请看下面这张图。



- 对于责任一、二、三、四，可在“天一甬宁保”公众号后台申请理赔。
- 对于责任二、三、四，可在“天一甬宁保”公众号后台申请理赔。

2023年度天一甬宁保

降保费 提保障 简手续

一降 保费	二降 起付线
<ul style="list-style-type: none"> 139元/年降至 成年人100元/年 未成年人60元/年 	<ul style="list-style-type: none"> 责任一 起付线由2.0万元降至0.6万元 责任二 起付线由2.0万元降至0.6万元 责任三 起付线由2.0万元降至0.6万元
三提 报销比例	四提 时效
<ul style="list-style-type: none"> 责任一 报销比例由80%提高至90% 	<ul style="list-style-type: none"> 责任一 理赔时效由15个工作日缩短至3个工作日

保障计划

2023年度产品保障方案

产品类别	保障	保障范围	赔付比例
责任一：住院和特病门诊自费医疗费用	100%起付线0.6万元	90%	90%
责任二：住院和特病门诊自费医疗费用	100%起付线0.6万元	90%	90%
责任三：特病门诊自费医疗费用	100%起付线0.6万元	90%	90%
责任四：住院和特病门诊自费医疗费用	100%起付线0.6万元	90%	90%

长按关注
“天一甬宁保”微信公众号
立即参保

漫画：任山威
制图：陈倩芸