方寸火花魅力无穷 情迷收藏三十余载

李国良和他的“家庭博物馆”

本报记者 **周燕波**

市民文化艺术节 寻找草根文化达人

李国良是一位其貌不扬的普通市民，然而在甬城收藏界，他的名气可不小呢。30多年来，他省吃俭用，精心收藏火花、烟标、门票等30多万件，其中最主要的藏品火花已有20多万枚。更不简单的是他还在1997年办起了甬城首家“家庭博物馆”，常年向市民免费开放。

32年前邂逅一次火花展

在“5·18”国际博物馆日到来前夕，记者采访了这位民间“收藏达人”。李国良的家庭博物馆就在位于江东区黄鹂新村的居民住宅内。这是一套年代已久的两居室老房子，屋内装饰、家具已十分陈旧，且相当简陋。要说最吸引眼球的“家当”，那就是挂在墙上的一个个大镜框，里面贴着一枚枚绚丽缤纷的火花。

火花，即火柴商标，也叫火柴盒贴画，是世界五大收藏体系（邮票、火花、烟标、酒标、古币）之一。说起自己与火花的结缘，李国良就神采飞扬。他说那要追溯到1983年，当时的他还是二十几岁的小青年。有一天他偶尔路过工人文化宫，发现那里正在搞一个收藏品展览。怀着好奇心，他就进去参观。原来是一位嘉兴的收藏家在搞一个火花展览。那一枚枚精巧、绚丽的火花一下子吸引了他。“太美了！”其中一套28枚的《清明上河图》的火花更是让他挪不开脚步了。那位嘉兴藏家看他这么喜欢，就向他推荐了好几家火柴厂，把它们的地址抄给他，还送了他一套《体育》火花。李国良回家后马上按着这位嘉兴藏家给他的火柴厂地址，写信求购火花，果然买到了自己最钟情的一套《清明上河图》。从此，李国良与火花收藏结下了不解之缘。

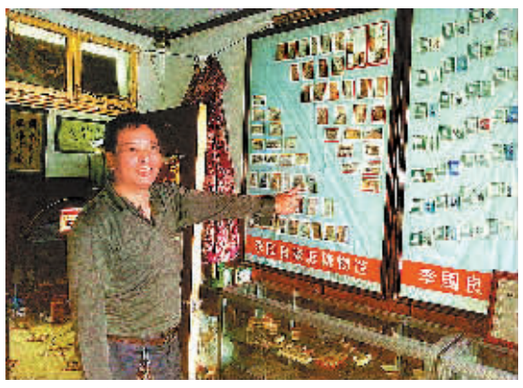

图为李国良正在介绍自己的火花收藏作品。（周燕波 摄）

1991年，他第一次在海曙鼓楼办火花收藏展。一开始他还觉得自己的藏品不上档次，拿不出手，没想到展览引起了很多观众的兴趣。他记得有一位70多岁的老先生到现场后发现忘了戴老花眼镜，又返回家去取，特意过来重新观赏。这次展览引起的反响更加坚定了李国良继续从事火花收藏的决心。1996年，他还入选“宁波十大民间收藏家”。

18年前办起甬上首家“家庭博物馆”

有一年，李国良去上海参加一次收藏交流活动，听说一位藏友办起了家庭博物馆。李国良过去一看，他家房子只有二三十平方米，非常拥挤，却用屏风隔出一角办起了“迷你博物馆”。这场景触动了我：“我家条件比他好，为何不办这样一个家庭博物馆呢？”1997年4月，李国良终于办起了甬城首家“私”字号博物馆——李国良家庭博物馆。

大家一开始抱着奇心过来参观，一看竟被深深吸引了。在这些成套的火花品种中，28枚一套的《清明上河图》典雅娟秀，100枚一套的《毛泽东手书古典诗词》大气磅礴，而80枚一套的《故宫文物珍藏》与《卢浮宫珍藏》则是中西合璧，交相辉映……

收藏火花也让李国良亲眼见证了火柴这一日用品在上世纪90年代中后期渐渐走向衰落乃至在日常生活中淡出的轨迹。他说，现在全国剩下来的火柴厂已经不多了，火花的品种也锐减，故收藏难度也大了不少。

2002年，宁波火柴厂也因难以生存彻底关闭，当时一位姓杜的副厂长把厂里档案室留存的一批火花全送给了李国良。他表示，放在李国良的家庭博物馆里他放心，或许自己退休以后还可以过来看看。

为了让更多的人分享到他的收藏成果，18年来，李国良还把家庭博物馆变成一个流动博物馆，走出家门办展览、开讲座。他曾在天一阁、庆安会馆、梁祝公园等公共场所举办过公益火花展。此外，他还带着珍贵、精美的火花藏品走进街道、社区、学校……义务为居民、学生开办有关收藏知识的讲座。

李国良的家庭博物馆，一传十，十传百，名气越来越大，不但全国各地的藏友来参观，连外地游客来宁波，也要过来“看稀奇”。据粗略统计，他平均每年要接待观众五六百人次。可李国良却一点也不嫌烦，每一个来访者，他都开门欢迎，还热情地向他们介绍各套火花的来历及背后蕴藏的典故。李国良说，收藏带给他最大的乐趣就是结识一大批来自天南海北的藏友。目前，李国良正在着手准备写两本书，一本就是关于家庭博物馆的，另一本就是回顾介绍历次收藏展览情况的。另外，他还计划今年办一个以纪念抗日战争胜利70周年为主题的火花展览。

邵洛羊艺术馆展出当代中国书画名家精品

图为市民在邵洛羊艺术馆观赏展出的书画艺术作品。（记者 周建平 摄）

本报讯（记者**陈青**）由东南商报社和慈溪市范曾书画院主办，“藏宝于民”当代中国书画名家艺术展昨日起在邵洛羊艺术馆举行，共展出金晓海、程宝泓、李春海、董芷林、保彬、竺庆有、金林观、刘文选等25位名家的91幅作品。

展出的作品博采众长、百花齐放，既有京派、浙派、海派、金陵画派、齐鲁画派、长安画派等中国传统画派的厚重积淀，又有新兴画派的创新清雅之作，有93岁宿儒的老辣笔锋，又有刚过不惑之年的美术俊杰的潜心力作。25位书画名家中还有刘海粟、潘天寿、李可染等大师的入室弟子，中国民族书画研究院副院长金晓海受教于中国美院花鸟画家陆抑非教授，作品曾被毛主席纪念堂、天安门城楼等收藏；1961年毕业于南京艺术学院美术系并留校任教的保彬，是刘海粟的得意门生；1963年毕业于中国美院的竺庆有，师从潘天寿、吴茀之、诸乐三等；沪上书画名家王个簃的入室门人董芷林，也是近代艺术大师吴昌硕的再传弟子；书法名家汤禄仕是“扬州八怪”之金农“漆书”传人，其“漆书”作品已成为收藏界热门藏品。

据介绍，本次展览将持续至6月12日。

文体资讯

昨天上午，由市体育局、市教育局、市科协、市关工委、团市委、市妇联联合主办的宁波市幼儿模型制作表演大赛在洪塘中学体育场举行，1000多名幼儿及其家长参与了“山猫”橡筋动力直升机、“甬翔”橡筋动力飞机、“我爱我家”建筑模型、“新乘风号”空气动力快艇等项目的比赛和表演。（林海）

昨日，天一阁书院邀请百家讲坛主讲嘉宾、浙江工商大学人文学院教授徐日辉做客天一阁书院·国学堂，主讲《丝绸之路的回声——从洛阳到罗马》。徐日辉从“丝绸之路的前身”“丝绸之路的开通”以及“丝绸之路——惠泽后代的文化交流”等方面着眼，对这条促进中国与亚欧大陆各国文化、经济交流的丝绸之路进行了深入浅出的剖析，让在场听众重温了丝绸之路的历史发展过程。（吴央央）

昨日，江东明东社区、常青藤社区、区早期教育实验指导中心等联合开展“亲亲宝贝”亲子运动会，100多名家长带着孩子参加了亲子仰卧操、亲子袋鼠跑、亲子背上操等项目。（南华 彭建华 宋宁）

5月16日至17日，2015年“弈信邦”杯宁波市乒乓球草根球王赛在宁波第二技师学院体育馆举行，来自全市各地的240多名民间乒乓球高手参加了比赛。经过两天的较量，翁桢千、庄言获得男、女单打15岁以下组的冠军，鲍昇、李婷玉获得男单15岁—50岁组和女单15岁—45岁组冠军，何福、毕伟玉获得男单50岁—70岁组和女单45岁–65岁组冠军。（林海 胡君）

杭州三画家携手来甬办作品联展

本报讯（记者**周燕波** 通讯员**叶水奕**）昨天下午，来自杭州的张卫民、徐丽延、张谷良三位著名画家携80余幅中国山水、人物画精品来到兴宁桥畔的宁波树人书画院，举办“翰墨飘香，宁波留韵”国画联展。

张卫民、徐丽延、张谷良三位画家均是中国美术家协会会员，在国内均办过有影响的个人画展，作品也多次入选国内外重量级的美术展览，并被全国多家艺术馆收藏。虽然三位画家已年近七旬，但仍然在艺术园地里耕耘不息。张卫民、张谷良现在是杭州西泠书画院的特聘画师，两人都主攻水墨人物画。徐丽延女士现任浙江开明画院副院长，主攻中国山水画。这次每人各自带了近30幅精品力作，有自己盛年时期创作的代表作品，也有近年创作的新作。

记者在展厅看到张卫民、张谷良的人物画形神兼备，率真朴实，富有强烈的生活气息；徐丽延的山水画作品格调淡雅，意境深远，显示了深厚的传统笔墨功底。

据张谷良介绍，他们三人的作品联展之前在嘉兴、绍兴等地也举办过，这次来宁波是第一次。“也算是机缘巧合吧，前不久我在海曙鼓楼办画展，正好认识了树人书画院理事长王鸣春女士，她热情地邀请我去他们的书画院办展览。我过来一看，虽然是一家民办书画院，但环境幽雅，书墨气息浓厚，又非常接地气，故欣然答应，又觉得光展我一人的作品显得有点单薄，于是邀请两位老朋友张卫民和徐丽延，他们也非常乐意来宁波展出。”张谷良说。

昨天的画展吸引了甬上一批知名画家前来交流切磋。三位杭州画家表示，这次在宁波办画展，强烈感受到宁波人对传统文化的喜爱和追求，艺术创作氛围相当浓厚，希望借这次画展能结识更多的宁波同行互相切磋，增进感情交流。

据悉，本次展览将持续至5月26日。

宁波效实中学东部校区工程勘察设计招标公告

交易登记号：15GC040054

1.招标条件

由宁波市效实中学负责开发建设的宁波效实中学东部校区工程，已由宁波市发展和改革委员会以甬发改审批【2015】192号批准。本项目建设资金由东部新城建设指挥部筹措解决，招标人为宁波市效实中学，招标代理人为宁波欣达建设项目管理有限公司。项目已具备招标条件，现按规定对该项目的工程勘察设计进行公开招标。

2.项目概况与招标范围

建设地点：位于宁波东部新城核心区，杨木碶河以东，百丈路以北，规划支路以南、以西地块。

工程规模：占地面积约100亩，总建筑面积约56800平方米。

项目总投资(估算)：约48600万元。

限额设计：24700万元。

设计周期：总设计周期90日历天，其中方案设计(含方案深化)20日历天，初步(含扩大初步、概算)设计20日历天(含勘察20日历天)，施工图设计50日历天；专项工程的设计进度须符合招标人的进度要求。

招标范围：工程初步勘察、详细勘察、方案设计、初步设计、施工图设计(建筑、结构、给排水、电器、暖通设计、幕墙专项施工图设计(含金属门窗及栏杆)、照明设计、综合管线设计、室内装修设计、智能化设计、园林绿化设计、市政设计(含操场、桥梁及附属设施)、基坑围护设计、水利设计及配合施工后续服务等内容。

3.投标人资格要求

3.1 本次招标要求投标人须同时具备①建筑行业建筑工程设计甲级及以上资质或工程设计综合甲级资质；②岩土工程勘察甲级及以上资质或工程勘察综合甲级资质；上述①②资质单位组成的联合体。联合体牵头人必须为具有建筑行业建筑工程设计甲级及以上资质或工程设计综合甲级资质的设计单位。

投标人(仅指联合体牵头人)在宁波市建筑市场信用信息管理系统(以下简称“系统”)中须具有B级及以上信用等级(以开标之日所在季度系统提供的企业信用评价等级为准)。

3.2 投标人拟派主设计师资格要求为国家壹级注册建筑师；拟派勘察负责人资格要求为注册土木工程师(岩土)。

投标人及其拟派的项目主设计师、勘察负责人无不良行为记录(不良行为记录界定的范围为：被国家、浙江省、宁波市相关行政主管部门通报停止投标活动且处在被停止投标期间内)。(投标人投标时须提供书面承诺，承诺格式参照招标文件附件八)。

投标人及其拟派的项目主设计师、勘察负责人经宁波市人民检察院查询近5年(2010年1月1日以来)无行贿犯罪记录。

投标人应在2015年6月10日17时00分之前，将招标文件中《申请函》填写完整并盖章(并附拟派的项目主设计师、勘察负责人身份证等复印件)交至招标代理人处，逾期未提交的，视作自动放弃投标处理。

3.3 本项目实行资格后审。

4.招标文件的获取

4.1 凡有意参加投标者，请于2015年5月15日至2015年5月21日(法定公休日、法定节假日除外)，每日上午9:00至11:30，下午1:30至4:00(北京时间，下同)，持宁波市招投标有形市场交易证和IC卡，在宁波市公共资源交易中心(宁波市江东区宁穿路1901号市行政服务中心三楼F3015窗口)购买招标文件。

4.2 招标文件每套售价300元，售后不退。

4.3 温馨提示：凡受到相关行政监督部门限制投标的企业，请慎重购买。

5.投标文件的递交

5.1 投标文件递交的截止时间为2015年6月29日9时30分，地点为宁波市公共资源交易中心(宁波市宁穿路1901号市行政服务中心四楼，具体受理场所安排详见电子指示屏幕)。

5.2 逾期送达的或者未送达指定地点的投标文件，招标人不予受理。

6.发布公告的媒介：本次招标公告同时在www.bidding.gov.cn、宁波日报上发布。

7.联系方式

招标人：宁波市效实中学

代理人：宁波欣达建设项目管理有限公司

地址：宁波市高新区星海南路8号涌金大厦6楼

联系人：陈晌、方芳

联系电话：0574-87375708

传真：0574-89077720

东部新城D2-5/6#地块配套绿地工程建筑智能化系统工程招标公告

1.招标条件：本招标项目东部新城D2-5/6#地块配套绿地工程项目已由宁波市江东区发展和改革局以东发改投[2013]140号文批准建设，项目业主为宁波东部新城开发投资有限公司，招标人为宁波东部新城开发投资有限公司，建设资金来自：自筹，项目出资比例为100%。项目已具备公开招标条件，现对该项目的建筑智能化系统工程进行公开招标。

2.项目概况与招标范围

建设地点：宁波市东部新城核心区，工程范围北至后塘河，南至中山路，东西分别与D2-5#、D2-6#地块相邻。

规模：总建筑面积约26107㎡。

项目总投资：约27964.17万元。

招标控制价：176.9675万元。

计划工期：满足土建总包工程进度要求。

招标范围：东部新城D2-5/6#地块配套绿地工程建筑智能化系统工程施工专业承包。

标段划分：1个。

质量要求：达到国家GB50339-2003《智能建筑工程质量验收规范》标准及相关技术要求，并能通过第三方技术检测机构的测试(安防系统技术性能指标必须通过市公安局技防办验收合格)，一次性验收合格。

安全要求：合格。

3.投标人资格要求

3.1 本次招标要求投标人必须具备以下资格要求：

3.1.1 投标人须具有合法有效的企业营业执照；

3.1.2 本次招标要求投标人须具备建筑智能化工程专业承包三级(或建筑智能化工程设计与施工二级、或电子与智能化工程专业承包二级)及以上资质，并在人员、设备、资金等方面具有相应措施的施工能力。

3.2 投标人拟派项目经理资格要求：

3.2.1 拟派项目经理须具备注册建造师(含临时建造师，临时建造师须60周岁以下)贰级及以上资质，注册专业机电工程；

3.2.2 拟派项目经理无在建项目。在建项目开始的计算时间为招标项目的中标通知书发出之日或者直接发包项目的合同备案之日，结束时间为该项目通过竣工验收之日止。拟派项目经理在《宁波市建筑市场信用信息管理系统》中的未解锁项目，视同为在建项目。因特殊情况未能解锁的，在资格审查申请文件中提供经建设行政主管部门或其委托相关机构确认的证明资料。

3.3 投标人及拟派项目经理相关信息已在宁波市建筑市场信用信息管理系统中确认通过。

3.4 投标人及拟派项目经理无不良行为记录(不良行为记录界定的范围为：国家、浙江省、宁波市相关行政主管部门通报停止投标活动且处在被停止投标期间内)；

3.5 投标人及其拟派项目经理经宁波市人民检察院查询，近五年(2010年4月以来)无行贿犯罪记录。

3.6 本次招标不接受联合体投标。

4.招标文件的获取：4.1 凡有意参加投标者，请于2015年5月18日至2015年5月22日(法定公休日、法定节假日除外)，每日上午9时00分至11时30分，下午1时30分至4时00分，在宁波市公共资源交易中心(宁波市宁穿路1901号市行政服务中心三楼F3015窗口)，持《宁波市招投标有形市场交易证》和IC卡购买招标文件。超出上述规定期限的，招标人将不予受理。4.2 招标文件每套售价300元，售后不退。

5.投标保证金

5.1 金额：人民币2.5万元整

形式：银行电汇或转账支票直接缴入以下账户：

收款人：宁波市建设工程招标投标管理办公室保证金专户

开户银行：华夏银行宁波分行

银行账号：6130200001819100058001。

5.2 提交截止时间 2015年6月7日16时(北京时间，以资金到账时间为准)，退还时间详见示范文本“投标人须知”第3.6.7条款，联系电话：0574-87290972

6.投标文件的递交

6.1 标文件递交的截止时间(投标截止时间，下同)为2015年6月9日9时30分，地点为宁波市公共资源交易中心（宁波市宁穿路1901号市行政服务中心四楼，具体受理场所详见当日公告栏）。

6.2 逾期送达的或者未送达指定地点的投标文件，招标人不予受理。

7. 招标公告发布：7.1 时间：2015年5月18日至2015年5月22日。7.2 媒介：本次招标公告同时在宁波日报、宁波市公共资源交易中心网站(www.bidding.gov.cn)、宁波市建设工程招标投标管理办公室网站(www.nbctc.com.cn)和中国宁波网(www.cnnb.com.cn)上发布。

8.联系方式

招标人：宁波东部新城开发投资有限公司

联系人：裘毅

电话：0574-87849886

招标代理： 浙江省成套工程有限公司

地址：宁波市中山西路77号

联系人：丁建平 吕忠煜

电话：0574-87304840，87304974

台州椒江城区综合楼拍卖公告

本公司受委托，定于2015年5月28日上午10时在本公司九楼拍卖厅公开拍卖下列房地产，现将有关事项公告如下：

一、拍卖标的情况、起拍价及保证金：

位于台州市椒江区中山西路（系椒江主要商业街），37号综合楼，总建筑面积5,590.94㎡，出让商业用地面积397.83㎡，该大楼西邻中山广场，底层为中山西路沿街商铺，现为中山服饰商城，600号装修租用；二至六层为餐饮娱乐业主要自营品牌物广场及模特商务酒店租用，年总租金约285万元。起拍价1500万元，保证金450万元。

二、拍卖方式：增价拍卖，最高应价成交，或超过保留价成交。

三、展示时间、地点：公告之日起至5月27日止，现场。

四、报名须知：报名者个人的须带反登证，单位应提营业执照复印本，法定代表人身份证及保证金汇款回单（户名：浙江城乡拍卖有限公司 开户：台州市工行，帐号：1207021209200302261）在5月27日前到本公司（椒江区云西路3号自云大楼2楼8楼）办理报名手续，拍卖结束后，未中标者退还保证金（不计息）。

联系电话：0576-88829331 8882635

监督电话：0576-88836829

网址：http://www.zjcatdh.com

http://www.zjcm.net/

浙江城乡拍卖有限公司

2015年5月12日

计划停电预告

5月25日 星期一

江北区 西草部队(8:30-16:00)胡家村部分用户、居陆村部分用户(8:00-14:30)河西社区部分用户、河东社区部分用户、葛家村部分用户、孔家村部分用户、马径村部分用户、雅龙吸塑、红寺堂、牛奶场、荣盛锻造、祥夫机械、三江潮物流、美高工艺品、江北公共建设、庄桥中心小学、庄桥小学、伟杰蛋品、引水泵站、新星都市小区用户、晴楠东苑小区用户、樟韵人家小区用户、凯丽斯运动器材厂、东方模具、洪家粉末厂、杨邦科技、红旗大闸、宏盛机械、庄桥米厂、孔家三眼桥、电控设备、华立建筑、宁波仪表阀门厂、庄桥市场管理服务有限公司、庄桥幼儿园、庄桥菜场、童善堂庄桥派出所、解放路、宁波加贝购物、加贝物流、和诚置业、庄桥中学、农行、新曙光环网小区用户、祥星医院、市生化仪器厂(8:00-16:00)

杭州湾新区 元祥村12#台区(7:30-11:30)海星村14#台区(13:30-16:30)

5月26日 星期二

海曙区 中山路菱池街附近停电(9:00-16:00)

江北区 天和电动工具、市政前期1(8:10-15:30)阿鲁亚投资、昌祺塑料、宁波新曙光安全玻璃有限公司、美亚特传动部件有限公司、上邵纺机、宁波市江北恒鑫磁业发展有限公司、开普电子、舒耐特厨具、诚杰车饰、立毅模具、江北益中塑料电子五金厂、宁波锐特文具礼品有限公司、欣诺食品、国龙炭艺、亚元电子、明州机电、一鼎装饰、二十四局(8:00-14:30)

杭州湾新区 海南村07#台区(7:30-11:30)下一灶村07#台区(13:30-16:30)

5月27日 星期三

海曙区 城西牡丹小区停电(9:00-16:00)永丰路一带、横河街一带、图书馆附近、孝闻街171弄、彩拍厂附近、八中附近、秀水街居民用户、东益制笔、八中、雅宁印刷、锦柳宾馆、图书馆、孝闻泵站停电(8:30-16:00)高塘二村停电(9:00-16:00)

江北区 德华小区一带(8:30-16:00)郎家村部分用户、后王村部分用户、西江村部分用户、陈家村部分用户、洪家村部分用户、西洪村部分用户、裘市村部分用户、日星体育用品厂、金陵实业、金亚工贸、甬尚服饰、通途投资、方正包装厂、方圆塑料制品、旺家桥、思怡汽车配件、新振电器厂、新光阁草厂、森田装饰、保隆消声、保隆消声制造、恒磊模塑厂、慈江一厂双红桥、通途投资、大通开发、高速交警、污水站、园区箱变(7:30-11:30)杭甬铁路、铁办(8:30-16:00)

杭州湾新区 海南村08#台区(7:30-11:30)海南村05#台区(13:30-16:30)

5月28日 星期四

海曙区 中山广场北秀水街一带停电(9:00-16:00)长运物流桔子酒店停电(9:00-16:00)

江北区 工业环网单元附近一带(8:30-16:00)慈城供电所、宏升服饰有限公司、华联小区、西门板桥、枫湾小区、天慈良园部分用户、枫湾幼儿园、路灯箱变、绞头、国庆花园小区部分用户、古城新境小区部分用户、国庆横碧桥、派出所、国庆支援、妙湾、枫湾三期、枫湾、中华路、五马桥头、始平路、启承路、微波站山上、微波站山下、黄夹岙、勤丰采石场、勤丰编织厂、顾家弄、勤丰采石场、勤丰村村委、慈江不锈钢厂、美格乙炔瓶、四小前、西门外路、蛋品厂、国庆五金铸造厂、勤丰村、勤丰小书房、大西门、粮机厂、邬沈弄、秧田弄、民主路、西庙一带(7:30-16:30)

杭州湾新区 梦想公寓6#楼(8:30-17:00)珠江村8、9、12#台区、大云盐场渔塘、庵东水产养殖场(2)、西二盐场渔塘(7)、西二渔业合作社(5)(7:30-17:30)

5月29日 星期五

江东区 惊驾路238弄及附近一带低压用户停电(8:30-16:30)江南路与云杉路口及附近一带部分低压用户停电(8:45-17:00)

江北区 孔家村部分用户、马径村部分用户、雅龙吸塑、红寺堂、牛奶场、荣盛锻造、祥夫机械、三江潮物流、美高工艺品、江北公共建设、庄桥中心小学、庄桥小学、伟杰蛋品、引水泵站、新星都市小区用户、晴楠东苑小区用户、樟韵人家小区用户(8:00-16:00)大海金属、云豪紧固件厂、中健体育、冰恋璐服饰、合创服饰、永润工艺、波达包装、国光助剂、半浦万通电器、旭坤工贸、宏鲸钢管、新华黑白屋一带(7:30-14:30)

杭州湾新区 龙腾广告策划2、慈溪城排有限公司、埃尔斯通、唯恩电器、晓钦电器厂、安邦钢结构、市基督教新恩堂、三洋村7G09(公)(7:00-16:30)富北村03#、14#、15#台区(7:30-16:30)三洋村06#、10#、11#、19#台区(7:30-16:30)新区B259线56#杆分支线路用户(8:30-16:30)富北B261线全线用户(7:00-16:30)商贸B263线全线用户(7:00-16:30)

停电预告补充：

取消：

5月18日 星期一

杭州湾新区 飞虹204线195#杆分支线线路全停(7:30-17:30)

5月19日 星期二

杭州湾新区 马潭路村01#台区(07:30-11:30)下一灶村07#台区(14:30-17:30)

5月20日 星期三

杭州湾新区 下一灶村06#台区(07:30-11:30)富北村03#台区(14:30-17:30)

5月21日 星期四

江东区 生产力促进、东方电子、蓝色浅水湾停电(8:30-17:00)

杭州湾新区 富北村14#台区(7:30-11:30)富北村15#台区(14:30-17:30)

5月22日 星期五

江东区 华茂临变、江东科技、邮电、宁波市江东区东柳街道华侨城社区中山东路888弄及附近一带低压用户停电(8:30-16:00)

杭州湾新区 三洋村06#台区(7:30-11:30)三洋村10#台区(14:30-17:30)

增加：

5月18日 星期一

江东区 庆丰汽车修理厂、江东粮站、利联小区(郑菊芬)、李光荣、华东物资城、建工股份、正达机电、杉杉时装、钱伟、用升商场、五交化批发市场、减速机械厂、汽车厂、东福大酒店、冷冻厂、东城天地、工贸公司、宁穿路及附近一带低压用户有两次短时停电(8:00-16:00)

杭州湾新区 浦东村2#台区(7:30-16:30)

5月19日 星期二

杭州湾新区 中源造具、排水(西5#)、沁园环保、宁波阿拉丁电子科技有限公司、新区开发建设7号、恒元大酒店、开发区管委会政府、中国移动通信集团浙江有限公司慈溪分公司(9:00-12:00)城网UP14#台区(13:30-16:30)城网UP05#台区(7:30-11:30)

5月20日 星期三

杭州湾新区 途尔车业、德邦印务、昂荣实业、冠亚金属制品、坎墩顺达塑料厂、中河区水利管理处、海涂围垦开发6、新区开发建设(吹填一二三四五六七号)、西河区水利管理处、双瑞水产、慈溪市中河区水利管理处、四灶浦十一塘水利2#、民意房地产开发、大通置业、航丰自来水厂、峙山医院(7:30-17:00)马潭路村01#台区(7:30-11:30)海南村03#台区(13:30-16:30)

5月21日 星期四

江东区 华茂临变(5004061370)、江东科技、邮电(5001258661)、华侨城社区中山东路888弄及附近一带低压用户停电(7:30-18:00)

杭州湾新区 元祥村07#台区(7:30-11:30)下一灶06#台区(13:30-16:30)

5月22日 星期五

江东区 生产力促进(5001271683)、东方电子(5001273358)、蓝色浅水湾(5001407585)停电(7:30-18:00)

杭州湾新区 马中村14#台区(7:30-11:30)海南村04#台区(13:30-16:30)富民村16#台区(7:30-16:30)

国网宁波供电公司

网址：95598.zj.sgcc.com.cn