2022年4月19日 星期二 责编:徐徐 王妙妙 美编:徐哨 照排:余佳维 审读:邱立波

如果我是一只小虫子

春光暖暖,树丛间的小虫子们都探出了小脑袋,和太阳打招呼呢!当高新区实验学校翔云校区206班的孩子们变成了一只小虫子,他们会发生什么有趣的事,会在广袤的大森林里交到哪些好朋友呢?我们一起来看一看。 **指导老师 王丹**

★一个白雪茫茫,寒风刺骨的早晨,我从睡梦中醒来,发现自己躺在山洞里,变成了一只小蚂蚁。我紧闭起双眼,过了几分钟后,我才睁开眼睛,看见自己黑黑小小的身体、头顶上顶着长长的触须、挥动着细腿,这可不是梦。我跳到地上,发现蚂蚁们正在搬运更多的食物回蚂蚁洞,其中领头的蚂蚁眼睛大大的,身体黑乎乎的,还有一对触须,非常可爱。它用触须跟另外一队小蚂蚁交流,远远地看,就像很多小芝麻,最后一只大力士蚂蚁拿的东西最大,是一颗松果。领头的蚂蚁挥了挥它的触须,发出了很大的哨声,吹得地都震动了一下,小蚂蚁们马上安静地站好,它又发出哨声,小蚂蚁团队才开始回蚂蚁洞。它远远地用哨声招呼我赶紧过来一起搬运食物。

叶清沁(证号2210670)

★“啊——”“咚!”我从我的小鸟飞机上掉了下来。什么?你问我为什么能坐小鸟?因为我是一只小虫子。我们小虫子都想一起飞上天,但是人类总说我们自不量力。毕竟,我们的翅膀太小,只能承受自己的重量。爸爸听了我们的想法后,哈哈大笑,说:“你们如果想飞的话,可以借助树叶的力量!”

秋天到了,我们四处捡树叶,终于捡了足够多的树叶。我们把它拼起来,用记号笔在上面写“小虫子一号飞机”,再钻到里面,启动发动机,飞机就真的飞了起来!不知过了多久,一只小虫子说:“燃料告急!”它急忙把剩下的燃料一股脑倒了进去。燃料用完时,飞机刚好安全降落,虚惊一场!飞翔的感觉真是太棒了!当一只小虫子真好!

李千墨(证号2210673)

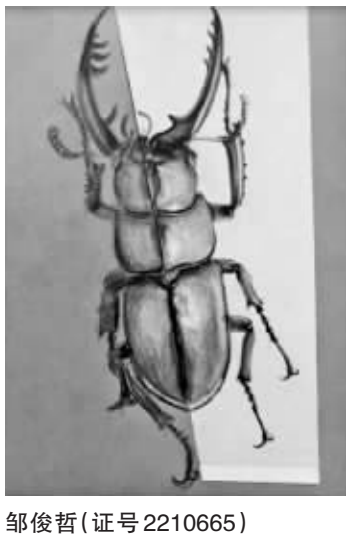

邹俊哲(证号2210665)

高新区实验学校翔云校区206班

★大家好,我是一只小蚂蚁。我的生活有时很快乐,有时很危险。我们走路的时候,千万不能分散注意力,否则就可能会被各种庞然大物踩中。啊!话没说完,我就感觉被一座大山压在了下面。其实,那是被一只小猫的脚丫踩到了。

还有一次,我在泥土里打滚,把身体弄得脏兮兮的,妈妈非但没有批评我,居然还夸奖我学会了打洞的本领。所以,当一只小蚂蚁真好。每当开心的时候,我就尽情地唱歌。当我难过的时候,我就去打洞,把心事说给洞里的小精灵听。

黄睿昕(证号2210677)

★你好,我是一只小虫子!大森林是我们的家园。大槐树是我们的大雨伞,柳枝是我们的秋千架,我们每天欢笑啊,跳舞啊,开心极了!

我们小虫子喜欢在夜里唱歌、跳舞、玩游戏,夜晚是我们最快乐的时光。轻轻的凉风帮我们盖好被子,晶莹的露水给我们洗澡。我们哼着属于小虫子的歌谣,在树叶间漫无目的地飞翔,所以,如果你仔细寻找,你是能够在天空中发现我的!

范珺逸(证号2210676)

★一天早上,我醒来时,发现自己变成了绿色的虫子,还不是一般的虫子,而是一条绿不溜秋的毛毛虫!我吓了一大跳,但是我又很开心,因为毛毛虫可以蜕变成美丽的蝴蝶,在绚丽缤纷的花丛中翩翩起舞。

这时,我的肚子饿了,于是我爬呀爬呀,爬过了窗户,爬过了墙壁,爬过了草丛,最后来到了一棵绿油油的大树下。我望着树上碧绿的树叶,肚子不禁发出了“咕噜噜”的叫声。我赶紧往上爬,狼吞虎咽地吃了起来。一片又一片,终于,我吃得肚子圆溜溜的,像一个绿色的气球。然后在一片绿色的叶子间沉沉地睡着了,做了一个美美的梦。

郑安晴(证号2210667)

★如果我是一只小虫子,我会一早就跳到点心店,收集人们吃完面包留下的碎末,抱回家给我的家人当免费的早餐。等饱餐过后,我会躺在草地上,望着碧空如洗的天空,想着属于我们小虫子的心事。有时候下完雨,我就会在清澈的积水里洗澡!如果能跳到小鸟的身上,我就可以坐着小鸟号飞机飞到天上,在天上向白云问好,它们像一群洁白的小羊羔在天上走着。但也有危险的时候,当小鸟一下飞得很高,我就昏头昏脑,因为我有点儿恐高。

吴冠颉(证号2210675)

★我是一只小螳螂,我有一双可爱的大复眼和三角形的小脑袋,还有像牙齿一样的大前臂,树叶一样线条流畅的身体。

我是大家的好帮手,有些小虫子吃猎物时无法剥开外壳,我马上前去,掏出我的大前臂来帮它们剥壳。有些小虫子不会捕猎时,我就会亮出我结实的大长腿,在树叶间跳来跳去,帮它们捕猎。我有很强的隐身功能,所以走到哪里,大家都会说:“快看!捉迷藏大王来了!”但是我也有小缺点,因为我的前臂太锋利,玩耍时可能会伤到其他小动物,但我一定会非常小心。

王昱晨(证号2200025)

★我觉得当一只小虫子好极了!温暖的春天到了,我可以趁小鸟的树枝上唱歌的时候,偷偷地躲进小鸟的翅膀里,等它飞向天空的时候,我就可以看天空和白云,感受一下飞的感觉,这可是免费的特快飞机呀!

炎热的夏天到了,我可以来到小河边,坐在树荫下乘凉。小鸭子嘎嘎地游过来,向我打招呼。小鱼探出头来,嘴巴吐出了几个泡泡,尾巴调皮地甩来甩去,把水花溅到了我的身上,让我洗了个冷水澡,我觉得舒服极了!

施宇宸(证号2210669)

★早上醒来的时候,我会喝一大口叶子上的露水,然后把一片片的叶子当滑滑梯玩耍,有时候不小心会跟小伙伴们撞个正着,然后哈哈大笑。饿的时候我们就出去觅食,因为我们实在太小了,所以一根树枝,一个水坑都能拦住我们的去路。不过没有关系,我们总有办法克服这些困难。

晚上的时候,我们会聚在一起唱歌,大家都想要展示自己优美的歌声,谁也不肯让谁。唱得累了,就躺在树叶上、草丛里,美美地睡上一觉。

胡浩轩(证号2210674)

★人人都旅行过,但是小虫子的旅行方法就不一样了。

我小心地爬上小狗弟弟柔软的背,刚坐稳,小狗马上像火车一样飞奔起来。它在一棵柳树下停下,我一跃而上,攀着柳枝往上爬,然后坐在树叶上。微风吹过,柳枝就像一个绝妙的秋千,我在上面摇来摇去,快活极了!过了一会儿,小狗弟弟回来接我,我又跳下去,却没看准目标,直径砸向地面。掉下去的那一刻,我以为我一定会粉身碎骨了,但没想到,小草温柔地把我托起,好像给我做了一个背部按摩,好舒服呀!

吴依诺(证号2210680)

■多彩生活

吃火锅

鄞州区钟公庙中心小学202班
陈芸萱(证号2206981)
指导老师 心湄

傍晚,爸爸带我去吃火锅,我心里别提有多高兴了,一路上哼着欢快的歌曲。

刚坐下来,服务员就递上了热乎乎的毛巾和一盘水果点心。妈妈选了菌汤锅底,爸爸选了麻辣锅底,我选了番茄锅底。接着,点了嫩滑的肥牛肉和羊肉,鲜白的山药和萝卜,黄亮亮的土豆片,绿油油的菠菜,黄灿灿的豆芽,当然还少不了我最喜欢的金针菇。不一会儿,火锅沸腾了,把那些菜放到火锅里煮一下就捞起来,蘸上亲手调配的鲜美调料,放入嘴里,大口大口地吃起来,味道真的很赞。爸爸最贪吃了,一会儿去妈妈的菌汤锅里捞食物,一会儿到我的番茄锅里捞食物,看着爸爸一副狼吞虎咽的样子,我心里乐开了花。

餐桌上的美味佳肴被我们一扫而空,我揉了揉肚子,滚圆滚圆的,又看了看爸爸和妈妈的,一个个都是圆鼓鼓的样子,大家都开心地笑了。

我们踏青去

鄞州区惠风书院213班
季子禾(证号2204189)
指导老师 忻行君

伴着春日的时光,爸爸妈妈带我去镜湖山庄踏青。车子开进山路,在半山腰一片草地停了下来。举目望去,那里有一大片粉红的桃花和粉的、紫的诸葛菜,还有很大一片浅绿的草坪,美不胜收!啊,镜湖山庄,我来啦!我一放下包裹,就跑进了山庄。

我和妈妈先玩了刺激的滑草游戏,就像在绿色的海洋里冲浪,我快乐得大叫起来。爸爸也玩了一次,但他不大会滑,还要我帮他推,嘿嘿!

玩累了,我们在草地上铺上餐垫,开始野餐。食物可丰富了,有蓝莓、寿司、猪肉脯、果冻、太阳饼等,特别的美味!

我们在小河边捉小蝌蚪,我拿着网兜,在水里一舀,就捞到了两只蝌蚪朋友,圆圆的头,黑黑的身子,弯弯曲曲的尾巴不停地摇动,另外还发现三只形状奇特的小螺,静静地趴在水里,一动不动。爸爸说,小蝌蚪是青蛙的幼虫,是我们的好朋友。我和它们打了招呼,然后小心地把它们放回水中。它们一游入水中,就扭扭身子,开心地游走啦。

我们一直玩到傍晚,大家都不想回家。但天公不作美,下起了蒙蒙小雨,可我还是想多开心一会儿,在微雨中荡了一会儿秋千,真是别有一番滋味。

真是一次愉快的踏青之旅!

挖笋

鄞州区堇山小学209班
任思方(证号2201541)
指导老师 吴晓

我们一家人一起去横溪挖笋。

只见我手握锄头,兴致勃勃地挖着土坑。我挖了好几个土坑,还是没有笋的影子。

正当要放弃的时候,眼尖的我发现了一个小小的被泥土包起来的小笋,我对爸爸喊道:“爸爸,我这里有笋。”我和爸爸一起往下挖。没多久,就有一小根笋头露出来了。

我和爸爸努力地挖着,累得气喘吁吁,爸爸提议要么把它砍掉吧。于是,爸爸拿起锄头,用力地把它砍了下来。

哇,它可真大啊!